

**OKUL TEST BAZLI NET LİSTESİ (TYT sıralı)**

| OKUL TEST BAZLI NET LİSTESİ (TYT sıralı) |      |                  |       |                                |      |       |            |     |       |                         |     |       |         |       |       |        |       | KATILIMLAR |         |    |      |      |       |       |
|--|------|------------------|-------|--------------------------------|------|-------|------------|-----|-------|-------------------------|-----|-------|---------|-------|-------|--------|-------|------------|---------|----|------|------|-------|-------|
| İL                                       |      | İLÇE             |       | OKUL                           |      |       |            |     |       | SINAV ADI               |     |       |         |       |       | Okul   | İlçe  | İl         | Genel   |    |      |      |       |       |
| ADANA                                    |      | FEKE             |       | Feke Şehit Yeter Şener A.İ.H.L |      |       |            |     |       | 1328000 TG TYT Denemesi |     |       |         |       |       | 41     | 41    | 1499       | 12535   |    |      |      |       |       |
| Sıra                                     | Ö.No | İsim             | Sınıf | TYT Türkçe                     |      |       | TYT Sosyal |     |       | TYT Matematik           |     |       | TYT Fen |       |       | Toplam |       |            | TYT     |    |      |      |       |       |
|  |      |                  |       | D                              | Y    | N     | D          | Y   | N     | D                       | Y   | N     | D       | Y     | N     | D      | Y     | N          | Puan    | Sn | Okul | İlçe | İl    | Genel |
| Genel Ortalama                           |      |                  |       | 21,5                           | 12,8 | 18,31 | 9,8        | 5,4 | 8,40  | 7,6                     | 5,4 | 6,21  | 5,7     | 4,5   | 4,53  | 44,5   | 28,1  | 37,45      | 220,990 |    |      |      |       |       |
| Okul Ortalaması                          |      |                  |       | 15,5                           | 15,2 | 11,73 | 6,6        | 7,1 | 4,79  | 1,2                     | 5,1 | -0,06 | 1,7     | 4,3   | 0,59  | 25,0   | 31,8  | 17,05      | 156,270 |    |      |      |       |       |
| 1  | 670  | GİZEM ÇÖRTEN     | 12B   | 29                             | 8    | 27,00 | 13         | 5   | 11,75 |                         |     | 4     | 5       | 2,75  | 46    | 18     | 41,50 | 232,226    | 1       | 1  | 1    | 379  | 4607  |       |
| 2  | 0    | MERVENUR DUMAN   | 12    | 28                             | 6    | 26,50 | 10         | 6   | 8,50  |                         |     |       |         |       | 38    | 12     | 35,00 | 209,750    | 1       | 2  | 2    | 566  | 6133  |       |
| 3  | 622  | SENA ŞENÖZ       | 12C   | 22                             | 8    | 20,00 | 13         | 3   | 12,25 | 0                       | 1   | -0,25 | 2       | 2     | 1,50  | 37     | 14    | 33,50      | 208,221 | 1  | 3    | 3    | 577   | 6231  |
| 4  | 615  | MERVE AZARK N    | 12    | 23                             | 8    | 21,00 | 9          | 3   | 8,25  | 2                       | 1   | 1,75  | 3       | 2     | 2,50  | 37     | 14    | 33,50      | 207,000 | 2  | 4    | 4    | 596   | 6326  |
| 5  | 0    | SEDA AÇIK        | 12    | 24                             | 9    | 21,75 | 9          | 4   | 8,00  |                         |     | 2     | 1       | 1,75  | 35    | 14     | 31,50 | 199,623    | 3       | 5  | 5    | 662  | 6860  |       |
| 6  | 679  | GÜLSÜM DURANOĞL  | 12    | 27                             | 11   | 24,25 | 9          | 8   | 7,00  | 1                       | 3   | 0,25  | 1       | 3     | 0,25  | 38     | 25    | 31,75      | 199,307 | 4  | 6    | 6    | 665   | 6881  |
| 7  | 639  | MERVE ÖNEN       | 12A   | 19                             | 11   | 16,25 | 9          | 1   | 8,75  |                         |     | 3     | 4       | 2,00  | 31    | 16     | 27,00 | 186,851    | 1       | 7  | 7    | 817  | 7795  |       |
| 8  | 683  | EMİRHAN KOŞTUR   | 12    | 20                             | 19   | 15,25 | 13         | 7   | 11,25 |                         |     |       |         |       | 33    | 26     | 26,50 | 186,367    | 5       | 8  | 8    | 822  | 7834  |       |
| 9  | 647  | EMİNE ORHAN      | 12C   | 20                             | 11   | 17,25 | 9          | 1   | 8,75  | 0                       | 1   | -0,25 | 1       | 2     | 0,50  | 30     | 15    | 26,25      | 183,957 | 2  | 9    | 9    | 853   | 7972  |
| 10                                       | 672  | İPEK YARAR       | 12    | 21                             | 16   | 17,00 | 9          | 5   | 7,75  |                         |     | 1     | 0       | 1,00  | 31    | 21     | 25,75 | 182,110    | 6       | 10 | 10   | 878  | 8104  |       |
| 11                                       | 633  | GÜLHAN DEMİRCAN  | 12    | 18                             | 17   | 13,75 | 13         | 6   | 11,50 | 0                       | 2   | -0,50 | 0       | 1     | -0,25 | 31     | 26    | 24,50      | 180,222 | 7  | 11   | 11   | 898   | 8257  |
| 12                                       | 634  | FATMA BŞBYK      | 12    | 17                             | 12   | 14,00 | 9          | 5   | 7,75  | 1                       | 0   | 1,00  | 1       | 0     | 1,00  | 28     | 17    | 23,75      | 176,742 | 8  | 12   | 12   | 936   | 8505  |
| 13                                       | 0    | DİLARA KIZILTEP  | 12C   | 22                             | 15   | 18,25 | 9          | 10  | 6,50  | 0                       | 1   | -0,25 | 0       | 1     | -0,25 | 31     | 27    | 24,25      | 176,226 | 3  | 13   | 13   | 940   | 8528  |
| 14                                       | 629  | SEMİHA ATASOY    | 12    | 23                             | 13   | 19,75 | 8          | 12  | 5,00  | 0                       | 2   | -0,50 |         |       | 31    | 27     | 24,25 | 175,150    | 9       | 14 | 14   | 951  | 8594  |       |
| 15                                       | 23   | İLERİ İ          | 12B   | 17                             | 14   | 13,50 | 4          | 3   | 3,25  | 1                       | 1   | 0,75  | 3       | 2     | 2,50  | 25     | 20    | 20,00      | 162,924 | 2  | 15   | 15   | 1078  | 9309  |
| 16                                       | 636  | GÜLDANE DEMİRCAN | 12C   | 18                             | 17   | 13,75 | 7          | 8   | 5,00  | 1                       | 1   | 0,75  | 0       | 1     | -0,25 | 26     | 27    | 19,25      | 160,927 | 4  | 16   | 16   | 1098  | 9423  |
| 17                                       | 680  | KEVSER CENGİZ    | 12C   | 17                             | 18   | 12,50 | 9          | 8   | 7,00  | 0                       | 3   | -0,75 | 0       | 1     | -0,25 | 26     | 30    | 18,50      | 159,197 | 5  | 17   | 17   | 1114  | 9522  |
| 18                                       | 681  | MELİKE ERGÜCEL   | 12B   | 20                             | 17   | 15,75 | 6          | 10  | 3,50  |                         |     | 0     | 2       | -0,50 | 26    | 29     | 18,75 | 157,905    | 3       | 18 | 18   | 1122 | 9571  |       |
| 19                                       | 671  | EMİNE ARAZ       | 12    | 22                             | 14   | 18,50 | 6          | 18  | 1,50  | 0                       | 6   | -1,50 | 0       | 1     | -0,25 | 28     | 39    | 18,25      | 154,287 | 10 | 19   | 19   | 1154  | 9755  |
| 20                                       | 687  | MUHAMMET AKBOĞA. | 12D   | 14                             | 21   | 8,75  | 8          | 7   | 6,25  |                         |     |       |         |       | 22    | 28     | 15,00 | 148,807    | 1       | 20 | 20   | 1183 | 10025 |       |
| 21                                       | 677  | KARDELEN BİROL   | 12    | 14                             | 15   | 10,25 | 7          | 7   | 5,25  | 0                       | 1   | -0,25 | 0       | 4     | -1,00 | 21     | 27    | 14,25      | 145,408 | 11 | 21   | 21   | 1210  | 10178 |
| 22                                       | 632  | TUĞÇE URFALI     | 12    | 14                             | 18   | 9,50  | 7          | 9   | 4,75  | 0                       | 2   | -0,50 | 1       | 3     | 0,25  | 22     | 32    | 14,00      | 144,617 | 12 | 22   | 22   | 1217  | 10217 |
| 23                                       | 610  | N R F ATAY       | 12A   | 13                             | 23   | 7,25  | 7          | 9   | 4,75  | 1                       | 2   | 0,50  | 4       | 13    | 0,75  | 25     | 47    | 13,25      | 143,138 | 2  | 23   | 23   | 1225  | 10278 |
| 24                                       | 660  | ASLI HAN KOÇER   | 12A   | 14                             | 11   | 11,25 | 2          | 5   | 0,75  | 1                       | 2   | 0,50  | 2       | 5     | 0,75  | 19     | 23    | 13,25      | 140,420 | 3  | 24   | 24   | 1237  | 10388 |
| 25                                       | 101  | MUHAMMET AKŞİT   | 12A   | 14                             | 11   | 11,25 | 3          | 4   | 2,00  | 0                       | 1   | -0,25 | 1       | 4     | 0,00  | 18     | 20    | 13,00      | 139,835 | 4  | 25   | 25   | 1240  | 10407 |
| 26                                       | 686  | FEYZA CENGİZ     | 12C   | 15                             | 15   | 11,25 | 5          | 8   | 3,00  | 0                       | 3   | -0,75 | 0       | 3     | -0,75 | 20     | 29    | 12,75      | 139,223 | 6  | 26   | 26   | 1246  | 10442 |
| 27                                       | 0    | SİBEL SAYGILI    | 12C   | 13                             | 11   | 10,25 | 2          | 2   | 1,50  | 2                       | 5   | 0,75  |         |       | 17    | 18     | 12,50 | 138,584    | 7       | 27 | 27   | 1252 | 10467 |       |
| 28                                       | 682  | ZÜBEYİR ÖNEN     | 12A   | 9                              | 6    | 7,50  | 5          | 3   | 4,25  | 0                       | 1   | -0,25 | 3       | 10    | 0,50  | 17     | 20    | 12,00      | 138,567 | 5  | 28   | 28   | 1254  | 10470 |
| 29                                       | 0    | NURULLAH AKDENİZ | 12    | 13                             | 12   | 10,00 |            |     |       | 2                       | 3   | 1,25  |         |       | 15    | 15     | 11,25 | 134,138    | 13      | 29 | 29   | 1272 | 10623 |       |
| 30                                       | 666  | RÜV DA ERDURAN   | 12C   | 11                             | 25   | 4,75  | 8          | 11  | 5,25  | 0                       | 3   | -0,75 |         |       | 19    | 39     | 9,25  | 130,616    | 8       | 30 | 30   | 1287 | 10743 |       |
| 31                                       | 656  | KÜBRA AKÇAY      | 12    | 9                              | 13   | 5,75  | 4          | 3   | 3,25  | 0                       | 6   | -1,50 | 3       | 5     | 1,75  | 16     | 27    | 9,25       | 129,436 | 14 | 31   | 31   | 1294  | 10783 |
| 32                                       | 658  | SALIHA ÖZDOĞAN   | 12    | 9                              | 3    | 8,25  | 1          | 0   | 1,00  | 1                       | 0   | 1,00  | 0       | 3     | -0,75 | 11     | 6     | 9,50       | 129,214 | 15 | 32   | 32   | 1295  | 10799 |
| 33                                       | 621  | SU Z AN ÖZDN     | 12    | 11                             | 18   | 6,50  | 3          | 5   | 1,75  | 1                       | 2   | 0,50  |         |       | 15    | 25     | 8,75  | 127,470    | 16      | 33 | 33   | 1304 | 10865 |       |
| 34                                       | 675  | NAHİDE GÜVENÇ    | 12    | 9                              | 26   | 2,50  | 7          | 11  | 4,25  |                         |     | 3     | 10      | 0,50  | 19    | 47     | 7,25  | 124,599    | 17      | 34 | 34   | 1313 | 10945 |       |
| 35                                       | 655  | AYNUR KAHRAMAN   | 12    | 9                              | 13   | 5,75  | 2          | 8   | 0,00  | 2                       | 3   | 1,25  |         |       | 13    | 24     | 7,00  | 121,512    | 18      | 35 | 35   | 1330 | 11046 |       |
| 36                                       | 685  | K KRKŞ           | 12B   | 10                             | 22   | 4,50  | 1          | 8   | -1,00 | 0                       | 2   | -0,50 |         |       | 11    | 32     | 3,00  | 107,946    | 4       | 36 | 36   | 1383 | 11467 |       |
| 37                                       | 661  | HASA N YENİÇERİ  | 12    | 3                              | 11   | 0,25  | 1          | 1   | 0,75  | 9                       | 31  | 1,25  |         |       | 13    | 43     | 2,25  | 107,911    | 19      | 37 | 37   | 1384 | 11468 |       |
| 38                                       | 652  | SİNAN AKBAŞ DR   | 12    | 10                             | 30   | 2,50  | 4          | 21  | -1,25 | 8                       | 32  | 0,00  | 4       | 16    | 0,00  | 26     | 99    | 1,25       | 102,864 | 20 | 38   | 38   | 1405  | 11655 |
| 39                                       | 648  | EMİNENUR PAMUK   | 12    | 6                              | 14   | 2,50  | 1          | 7   | -0,75 | 0                       | 5   | -1,25 | 1       | 3     | 0,25  | 8      | 29    | 0,75       | 101,088 | 21 | 39   | 39   | 1415  | 11717 |
| 40                                       | 618  | MUHAMMED APUHAN  | 12    | 6                              | 26   | -0,50 | 4          | 15  | 0,25  | 1                       | 3   | 0,25  | 2       | 7     | 0,25  | 13     | 51    | 0,25       |         |    |      |      |       |       |
| 41                                       | 15   | HACI ORUÇ        | 12    | 4                              | 36   | -5,00 | 7          | 18  | 2,50  | 5                       | 35  | -3,75 | 5       | 15    | 1,25  | 21     | 104   | -5,00      |         |    |      |      |       |       |

## OKUL TEST BAZLI NET LİSTESİ (TYT sıralı)

| İL              |      | İLÇE |       | OKUL                           |      |       | SINAV ADI               |     |      | KATILIMLAR    |      |       |         |     |      |        |      |       |         |    |      |      |    |       |
|-----------------|------|------|-------|--------------------------------|------|-------|-------------------------|-----|------|---------------|------|-------|---------|-----|------|--------|------|-------|---------|----|------|------|----|-------|
| ADANA           |      | FEKE |       | Feke Şehit Yeter Şener A.İ.H.L |      |       | 1328000 TG TYT Denemesi |     |      | Okul          | İlçe | İl    | Genel   |     |      |        |      |       |         |    |      |      |    |       |
|                 |      |      |       |                                |      |       |                         |     |      | 41            | 41   | 1499  | 12535   |     |      |        |      |       |         |    |      |      |    |       |
| Sıra            | Ö.No | İsim | Sınıf | TYT Türkçe                     |      |       | TYT Sosyal              |     |      | TYT Matematik |      |       | TYT Fen |     |      | Toplam |      |       | TYT     |    |      |      |    |       |
|                 |      |      |       | D                              | Y    | N     | D                       | Y   | N    | D             | Y    | N     | D       | Y   | N    | D      | Y    | N     | Puan    | Sn | Okul | İlçe | İl | Genel |
| Genel Ortalama  |      |      |       | 21,5                           | 12,8 | 18,31 | 9,8                     | 5,4 | 8,40 | 7,6           | 5,4  | 6,21  | 5,7     | 4,5 | 4,53 | 44,5   | 28,1 | 37,45 | 220,990 |    |      |      |    |       |
| Okul Ortalaması |      |      |       | 15,5                           | 15,2 | 11,73 | 6,6                     | 7,1 | 4,79 | 1,2           | 5,1  | -0,06 | 1,7     | 4,3 | 0,59 | 25,0   | 31,8 | 17,05 | 156,270 |    |      |      |    |       |

TESTLERİ NET ORTALAMALARINA GÖRE KIYASLAMA

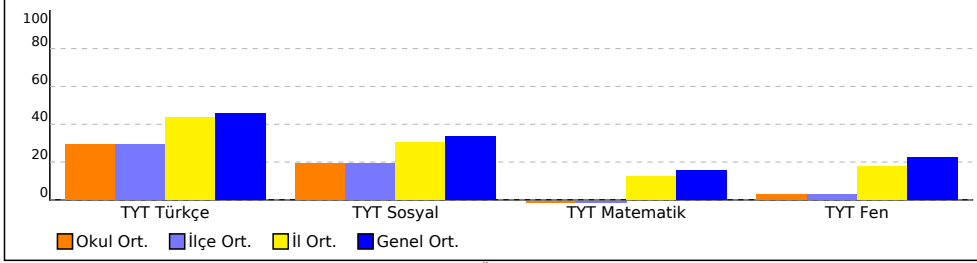

PUAN ORT. GÖRE KIYAS

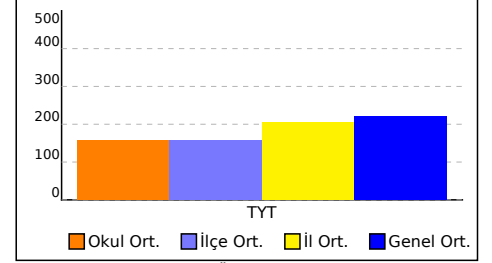

NET ORTALAMASINA GÖRE ŞUBE KARŞILAŞTIRMA

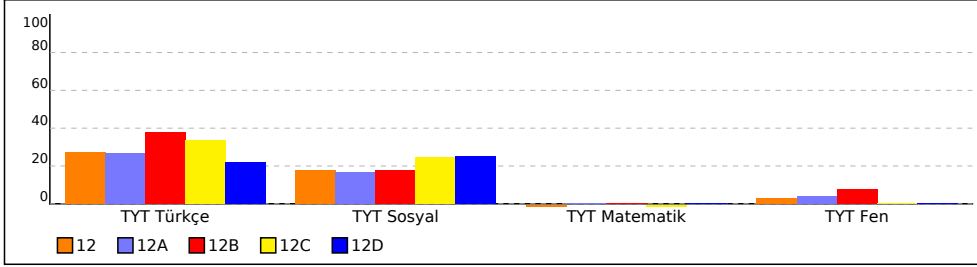

PUANA GÖRE ŞUBE KIYAS

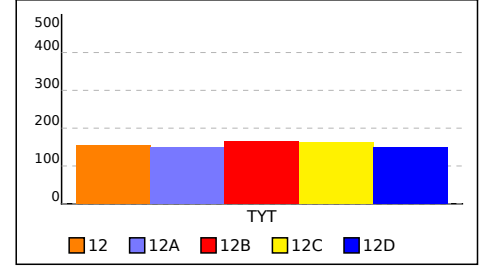

## 12 SINIFI TEST BAZLI NET LİSTESİ (TYT sıralı)

KATILIMLAR

| İL              |      | İLÇE |       | OKUL                           |      |       |            |     |      | SINAV ADI               |     |       |         |     |      | Okul   | İlçe | İl    | Genel   |    |      |      |    |       |
|-----------------|------|------|-------|--------------------------------|------|-------|------------|-----|------|-------------------------|-----|-------|---------|-----|------|--------|------|-------|---------|----|------|------|----|-------|
| ADANA           |      | FEKE |       | Feke Şehit Yeter Şener A.İ.H.L |      |       |            |     |      | 1328000 TG TYT Denemesi |     |       |         |     |      | 41     | 41   | 1499  | 12535   |    |      |      |    |       |
| Sıra            | Ö.No | İsim | Sınıf | TYT Türkçe                     |      |       | TYT Sosyal |     |      | TYT Matematik           |     |       | TYT Fen |     |      | Toplam |      |       | TYT     |    |      |      |    |       |
|                 |      |      |       | D                              | Y    | N     | D          | Y   | N    | D                       | Y   | N     | D       | Y   | N    | D      | Y    | N     | Puan    | Sn | Okul | İlçe | İl | Genel |
| Genel Ortalama  |      |      |       | 21,5                           | 12,8 | 18,31 | 9,8        | 5,4 | 8,40 | 7,6                     | 5,4 | 6,21  | 5,7     | 4,5 | 4,53 | 44,5   | 28,1 | 37,45 | 220,990 |    |      |      |    |       |
| Okul Ortalaması |      |      |       | 15,5                           | 15,2 | 11,73 | 6,6        | 7,1 | 4,79 | 1,2                     | 5,1 | -0,06 | 1,7     | 4,3 | 0,59 | 25,0   | 31,8 | 17,05 | 156,270 |    |      |      |    |       |

| SINIF: 12 |     |                  |    |    |    |       |    |    |       |   |    |       |   |    |       |       |         |       |         |    |      |       |      |       |
|-----------|-----|------------------|----|----|----|-------|----|----|-------|---|----|-------|---|----|-------|-------|---------|-------|---------|----|------|-------|------|-------|
| 1         | 0   | MERVENUR DUMAN   | 12 | 28 | 6  | 26,50 | 10 | 6  | 8,50  |   |    |       |   | 38 | 12    | 35,00 | 209,750 | 1     | 2       | 2  | 566  | 6133  |      |       |
| 2         | 615 | MERVE AZARK N    | 12 | 23 | 8  | 21,00 | 9  | 3  | 8,25  | 2 | 1  | 1,75  | 3 | 2  | 2,50  | 37    | 14      | 33,50 | 207,000 | 2  | 4    | 4     | 596  | 6326  |
| 3         | 0   | SEDA AÇIK        | 12 | 24 | 9  | 21,75 | 9  | 4  | 8,00  |   |    |       | 2 | 1  | 1,75  | 35    | 14      | 31,50 | 199,623 | 3  | 5    | 5     | 662  | 6860  |
| 4         | 679 | GÜLSÜM DURANOĞL  | 12 | 27 | 11 | 24,25 | 9  | 8  | 7,00  | 1 | 3  | 0,25  | 1 | 3  | 0,25  | 38    | 25      | 31,75 | 199,307 | 4  | 6    | 6     | 665  | 6881  |
| 5         | 683 | EMİRHAN KOŞTUR   | 12 | 20 | 19 | 15,25 | 13 | 7  | 11,25 |   |    |       |   | 33 | 26    | 26,50 | 186,367 | 5     | 8       | 8  | 822  | 7834  |      |       |
| 6         | 672 | İPEK YARAR       | 12 | 21 | 16 | 17,00 | 9  | 5  | 7,75  |   |    |       | 1 | 0  | 1,00  | 31    | 21      | 25,75 | 182,110 | 6  | 10   | 10    | 878  | 8104  |
| 7         | 633 | GÜLHAN DEMİRÇAN  | 12 | 18 | 17 | 13,75 | 13 | 6  | 11,50 | 0 | 2  | -0,50 | 0 | 1  | -0,25 | 31    | 26      | 24,50 | 180,222 | 7  | 11   | 11    | 898  | 8257  |
| 8         | 634 | FATMA BŞBYK      | 12 | 17 | 12 | 14,00 | 9  | 5  | 7,75  | 1 | 0  | 1,00  | 1 | 0  | 1,00  | 28    | 17      | 23,75 | 176,742 | 8  | 12   | 12    | 936  | 8505  |
| 9         | 629 | SEMİHA ATASOY    | 12 | 23 | 13 | 19,75 | 8  | 12 | 5,00  | 0 | 2  | -0,50 |   | 31 | 27    | 24,25 | 175,150 | 9     | 14      | 14 | 951  | 8594  |      |       |
| 10        | 671 | EMİNE ARAZ       | 12 | 22 | 14 | 18,50 | 6  | 18 | 1,50  | 0 | 6  | -1,50 | 0 | 1  | -0,25 | 28    | 39      | 18,25 | 154,287 | 10 | 19   | 19    | 1154 | 9755  |
| 11        | 677 | KARDELEN BİROL   | 12 | 14 | 15 | 10,25 | 7  | 7  | 5,25  | 0 | 1  | -0,25 | 0 | 4  | -1,00 | 21    | 27      | 14,25 | 145,408 | 11 | 21   | 21    | 1210 | 10178 |
| 12        | 632 | TUĞÇE URFALI     | 12 | 14 | 18 | 9,50  | 7  | 9  | 4,75  | 0 | 2  | -0,50 | 1 | 3  | 0,25  | 22    | 32      | 14,00 | 144,617 | 12 | 22   | 22    | 1217 | 10217 |
| 13        | 0   | NURULLAH AKDENİZ | 12 | 13 | 12 | 10,00 |    |    |       | 2 | 3  | 1,25  |   | 15 | 15    | 11,25 | 134,138 | 13    | 29      | 29 | 1272 | 10623 |      |       |
| 14        | 656 | KÜBRA AKÇAY      | 12 | 9  | 13 | 5,75  | 4  | 3  | 3,25  | 0 | 6  | -1,50 | 3 | 5  | 1,75  | 16    | 27      | 9,25  | 129,436 | 14 | 31   | 31    | 1294 | 10783 |
| 15        | 658 | SALIHA ÖZDOĞAN   | 12 | 9  | 3  | 8,25  | 1  | 0  | 1,00  | 1 | 0  | 1,00  | 0 | 3  | -0,75 | 11    | 6       | 9,50  | 129,214 | 15 | 32   | 32    | 1295 | 10799 |
| 16        | 621 | SUZAN ÖZDN       | 12 | 11 | 18 | 6,50  | 3  | 5  | 1,75  | 1 | 2  | 0,50  |   | 15 | 25    | 8,75  | 127,470 | 16    | 33      | 33 | 1304 | 10865 |      |       |
| 17        | 675 | NAHİDE GÜVENÇ    | 12 | 9  | 26 | 2,50  | 7  | 11 | 4,25  |   |    |       | 3 | 10 | 0,50  | 19    | 47      | 7,25  | 124,599 | 17 | 34   | 34    | 1313 | 10945 |
| 18        | 655 | AYNUR KAHRAMAN   | 12 | 9  | 13 | 5,75  | 2  | 8  | 0,00  | 2 | 3  | 1,25  |   | 13 | 24    | 7,00  | 121,512 | 18    | 35      | 35 | 1330 | 11046 |      |       |
| 19        | 661 | HASAN YENİÇERİ   | 12 | 3  | 11 | 0,25  | 1  | 1  | 0,75  | 9 | 31 | 1,25  |   | 13 | 43    | 2,25  | 107,911 | 19    | 37      | 37 | 1384 | 11468 |      |       |
| 20        | 652 | SİNAN AKBAŞ DR   | 12 | 10 | 30 | 2,50  | 4  | 21 | -1,25 | 8 | 32 | 0,00  | 4 | 16 | 0,00  | 26    | 99      | 1,25  | 102,864 | 20 | 38   | 38    | 1405 | 11655 |
| 21        | 648 | EMİNENUR PAMUK   | 12 | 6  | 14 | 2,50  | 1  | 7  | -0,75 | 0 | 5  | -1,25 | 1 | 3  | 0,25  | 8     | 29      | 0,75  | 101,088 | 21 | 39   | 39    | 1415 | 11717 |
| 22        | 618 | MUHAMMED APUHAN  | 12 | 6  | 26 | -0,50 | 4  | 15 | 0,25  | 1 | 3  | 0,25  | 2 | 7  | 0,25  | 13    | 51      | 0,25  |         |    |      |       |      |       |
| 23        | 15  | HACI ORUÇ        | 12 | 4  | 36 | -5,00 | 7  | 18 | 2,50  | 5 | 35 | -3,75 | 5 | 15 | 1,25  | 21    | 104     | -5,00 |         |    |      |       |      |       |

TESTLERİ NET ORTALAMALARINA GÖRE KIYASLAMA

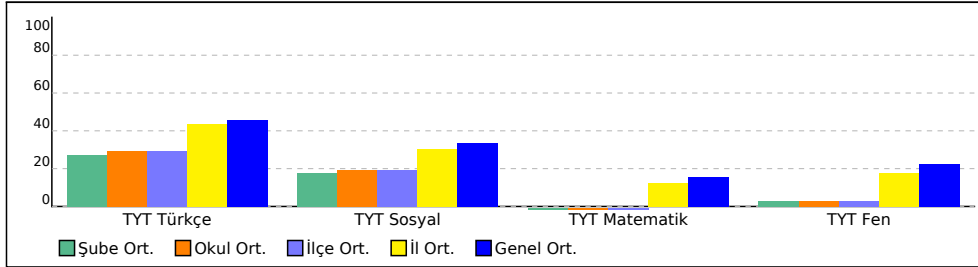

PUAN ORT. GÖRE KIYAS

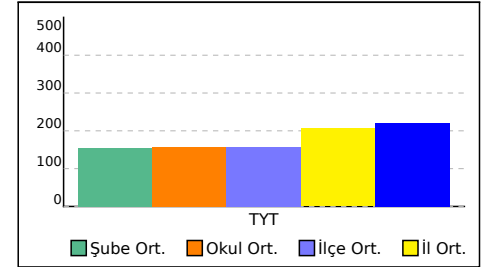

## 12A SINIFI TEST BAZLI NET LİSTESİ (TYT sıralı)

| İL              |      | İLÇE           |       | OKUL                           |      |       | SINAV ADI               |     |      |               |     |       | KATILIMLAR |      |      |        |      |         |         |    |      |      |      |       |  |
|-----------------|------|----------------|-------|--------------------------------|------|-------|-------------------------|-----|------|---------------|-----|-------|------------|------|------|--------|------|---------|---------|----|------|------|------|-------|--|
|                 |      |                |       |                                |      |       |                         |     |      |               |     |       | Okul       | İlçe | İl   | Genel  |      |         |         |    |      |      |      |       |  |
| ADANA           |      | FEKE           |       | Feke Şehit Yeter Şener A.İ.H.L |      |       | 1328000 TG TYT Denemesi |     |      |               |     |       | 41         | 41   | 1499 | 12535  |      |         |         |    |      |      |      |       |  |
| Sıra            | Ö.No | İsim           | Sınıf | TYT Türkçe                     |      |       | TYT Sosyal              |     |      | TYT Matematik |     |       | TYT Fen    |      |      | Toplam |      |         | TYT     |    |      |      |      |       |  |
|                 |      |                |       | D                              | Y    | N     | D                       | Y   | N    | D             | Y   | N     | D          | Y    | N    | D      | Y    | N       | Puan    | Sn | Okul | İlçe | İl   | Genel |  |
| Genel Ortalama  |      |                |       | 21,5                           | 12,8 | 18,31 | 9,8                     | 5,4 | 8,40 | 7,6           | 5,4 | 6,21  | 5,7        | 4,5  | 4,53 | 44,5   | 28,1 | 37,45   | 220,990 |    |      |      |      |       |  |
| Okul Ortalaması |      |                |       | 15,5                           | 15,2 | 11,73 | 6,6                     | 7,1 | 4,79 | 1,2           | 5,1 | -0,06 | 1,7        | 4,3  | 0,59 | 25,0   | 31,8 | 17,05   | 156,270 |    |      |      |      |       |  |
| SINIF: 12A      |      |                |       |                                |      |       |                         |     |      |               |     |       |            |      |      |        |      |         |         |    |      |      |      |       |  |
| 1               | 639  | MERVE ÖNEN     | 12A   | 19                             | 11   | 16,25 | 9                       | 1   | 8,75 |               |     |       |            |      |      |        |      | 186,851 | 1       | 7  | 7    | 817  | 7795 |       |  |
| 2               | 610  | N R F ATAY     | 12A   | 13                             | 23   | 7,25  | 7                       | 9   | 4,75 | 1             | 2   | 0,50  | 4          | 13   | 0,75 | 25     | 47   | 13,25   | 143,138 | 2  | 23   | 23   | 1225 | 10278 |  |
| 3               | 660  | ASLI HAN KOÇER | 12A   | 14                             | 11   | 11,25 | 2                       | 5   | 0,75 | 1             | 2   | 0,50  | 2          | 5    | 0,75 | 19     | 23   | 13,25   | 140,420 | 3  | 24   | 24   | 1237 | 10388 |  |
| 4               | 101  | MUHAMMET AKŞİT | 12A   | 14                             | 11   | 11,25 | 3                       | 4   | 2,00 | 0             | 1   | -0,25 | 1          | 4    | 0,00 | 18     | 20   | 13,00   | 139,835 | 4  | 25   | 25   | 1240 | 10407 |  |
| 5               | 682  | ZÜBEYİR ÖNEN   | 12A   | 9                              | 6    | 7,50  | 5                       | 3   | 4,25 | 0             | 1   | -0,25 | 3          | 10   | 0,50 | 17     | 20   | 12,00   | 138,567 | 5  | 28   | 28   | 1254 | 10470 |  |

TESTLERİ NET ORTALAMALARINA GÖRE KIYASLAMA

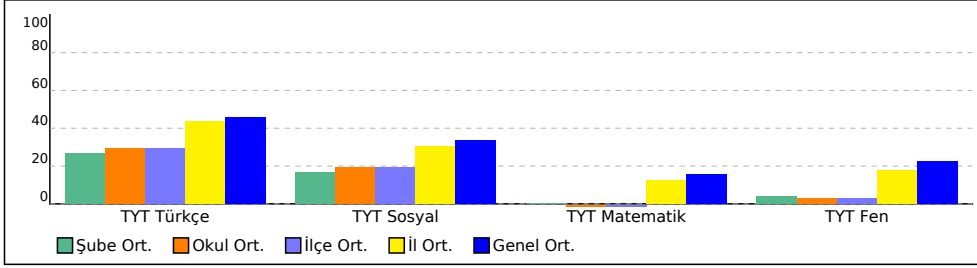

PUAN ORT. GÖRE KIYAS

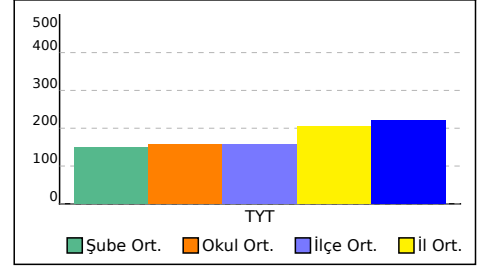

## 12B SINIFI TEST BAZLI NET LİSTESİ (TYT sıralı)

| İL              |      | İLÇE           |  | OKUL                           |            |      | SINAV ADI               |            |     | KATILIMLAR |               |     |       |         |     |       |        |      |       |         |    |      |      |      |       |  |
|-----------------|------|----------------|--|--------------------------------|------------|------|-------------------------|------------|-----|------------|---------------|-----|-------|---------|-----|-------|--------|------|-------|---------|----|------|------|------|-------|--|
| ADANA           |      | FEKE           |  | Feke Şehit Yeter Şener A.İ.H.L |            |      | 1328000 TG TYT Denemesi |            |     | Okul       | İlçe          | İl  | Genel |         |     |       |        |      |       |         |    |      |      |      |       |  |
| Sıra            | Ö.No | İsim           |  | Sınıf                          | TYT Türkçe |      |                         | TYT Sosyal |     |            | TYT Matematik |     |       | TYT Fen |     |       | Toplam |      |       | TYT     |    |      |      |      |       |  |
|                 |      |                |  |                                | D          | Y    | N                       | D          | Y   | N          | D             | Y   | N     | D       | Y   | N     | D      | Y    | N     | Puan    | Sn | Okul | İlçe | İl   | Genel |  |
| Genel Ortalama  |      |                |  |                                | 21,5       | 12,8 | 18,31                   | 9,8        | 5,4 | 8,40       | 7,6           | 5,4 | 6,21  | 5,7     | 4,5 | 4,53  | 44,5   | 28,1 | 37,45 | 220,990 |    |      |      |      |       |  |
| Okul Ortalaması |      |                |  |                                | 15,5       | 15,2 | 11,73                   | 6,6        | 7,1 | 4,79       | 1,2           | 5,1 | -0,06 | 1,7     | 4,3 | 0,59  | 25,0   | 31,8 | 17,05 | 156,270 |    |      |      |      |       |  |
| SINIF: 12B      |      |                |  |                                |            |      |                         |            |     |            |               |     |       |         |     |       |        |      |       |         |    |      |      |      |       |  |
| 1               | 670  | GİZEM ÇÖRTEN   |  | 12B                            | 29         | 8    | 27,00                   | 13         | 5   | 11,75      |               |     |       | 4       | 5   | 2,75  | 46     | 18   | 41,50 | 232,226 | 1  | 1    | 1    | 379  | 4607  |  |
| 2               | 23   | İLERİ İ        |  | 12B                            | 17         | 14   | 13,50                   | 4          | 3   | 3,25       | 1             | 1   | 0,75  | 3       | 2   | 2,50  | 25     | 20   | 20,00 | 162,924 | 2  | 15   | 15   | 1078 | 9309  |  |
| 3               | 681  | MELİKE ERGÜCEL |  | 12B                            | 20         | 17   | 15,75                   | 6          | 10  | 3,50       |               |     |       | 0       | 2   | -0,50 | 26     | 29   | 18,75 | 157,905 | 3  | 18   | 18   | 1122 | 9571  |  |
| 4               | 685  | K KRKŞ         |  | 12B                            | 10         | 22   | 4,50                    | 1          | 8   | -1,00      | 0             | 2   | -0,50 |         |     |       | 11     | 32   | 3,00  | 107,946 | 4  | 36   | 36   | 1383 | 11467 |  |

TESTLERİ NET ORTALAMALARINA GÖRE KIYASLAMA

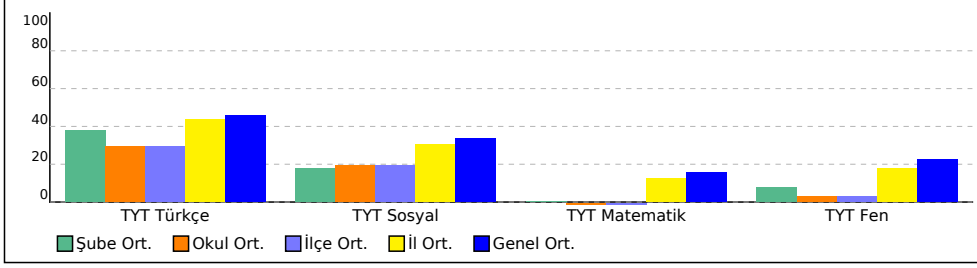

PUAN ORT. GÖRE KIYAS

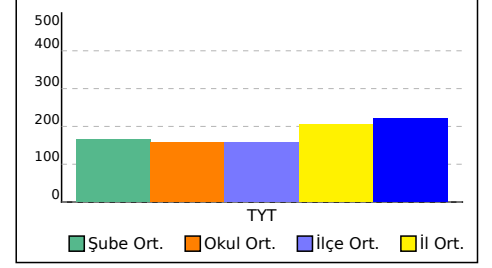

## 12C SINIFI TEST BAZLI NET LİSTESİ (TYT sıralı)

| İL              |      | İLÇE |       | OKUL                           |      |       | SINAV ADI               |     |      | KATILIMLAR    |      |       |         |     |      |        |      |       |         |    |      |      |    |       |
|-----------------|------|------|-------|--------------------------------|------|-------|-------------------------|-----|------|---------------|------|-------|---------|-----|------|--------|------|-------|---------|----|------|------|----|-------|
| ADANA           |      | FEKE |       | Feke Şehit Yeter Şener A.İ.H.L |      |       | 1328000 TG TYT Denemesi |     |      | Okul          | İlçe | İl    | Genel   |     |      |        |      |       |         |    |      |      |    |       |
|                 |      |      |       |                                |      |       |                         |     |      | 41            | 41   | 1499  | 12535   |     |      |        |      |       |         |    |      |      |    |       |
| Sıra            | Ö.No | İsim | Sınıf | TYT Türkçe                     |      |       | TYT Sosyal              |     |      | TYT Matematik |      |       | TYT Fen |     |      | Toplam |      |       | TYT     |    |      |      |    |       |
|                 |      |      |       | D                              | Y    | N     | D                       | Y   | N    | D             | Y    | N     | D       | Y   | N    | D      | Y    | N     | Puan    | Sn | Okul | İlçe | İl | Genel |
| Genel Ortalama  |      |      |       | 21,5                           | 12,8 | 18,31 | 9,8                     | 5,4 | 8,40 | 7,6           | 5,4  | 6,21  | 5,7     | 4,5 | 4,53 | 44,5   | 28,1 | 37,45 | 220,990 |    |      |      |    |       |
| Okul Ortalaması |      |      |       | 15,5                           | 15,2 | 11,73 | 6,6                     | 7,1 | 4,79 | 1,2           | 5,1  | -0,06 | 1,7     | 4,3 | 0,59 | 25,0   | 31,8 | 17,05 | 156,270 |    |      |      |    |       |

| SINIF: 12C |     |                  |     |    |    |       |    |    |       |   |   |       |   |   |       |    |    |       |         |   |    |    |      |       |
|------------|-----|------------------|-----|----|----|-------|----|----|-------|---|---|-------|---|---|-------|----|----|-------|---------|---|----|----|------|-------|
| 1          | 622 | SENA ŞENÖZ       | 12C | 22 | 8  | 20,00 | 13 | 3  | 12,25 | 0 | 1 | -0,25 | 2 | 2 | 1,50  | 37 | 14 | 33,50 | 208,221 | 1 | 3  | 3  | 577  | 6231  |
| 2          | 647 | EMİNE ORHAN      | 12C | 20 | 11 | 17,25 | 9  | 1  | 8,75  | 0 | 1 | -0,25 | 1 | 2 | 0,50  | 30 | 15 | 26,25 | 183,957 | 2 | 9  | 9  | 853  | 7972  |
| 3          | 0   | DİLARA KIZILTEP  | 12C | 22 | 15 | 18,25 | 9  | 10 | 6,50  | 0 | 1 | -0,25 | 0 | 1 | -0,25 | 31 | 27 | 24,25 | 176,226 | 3 | 13 | 13 | 940  | 8528  |
| 4          | 636 | GÜLDANE DEMİRCAN | 12C | 18 | 17 | 13,75 | 7  | 8  | 5,00  | 1 | 1 | 0,75  | 0 | 1 | -0,25 | 26 | 27 | 19,25 | 160,927 | 4 | 16 | 16 | 1098 | 9423  |
| 5          | 680 | KEVSER CENGİZ    | 12C | 17 | 18 | 12,50 | 9  | 8  | 7,00  | 0 | 3 | -0,75 | 0 | 1 | -0,25 | 26 | 30 | 18,50 | 159,197 | 5 | 17 | 17 | 1114 | 9522  |
| 6          | 686 | FEYZA CENGİZ     | 12C | 15 | 15 | 11,25 | 5  | 8  | 3,00  | 0 | 3 | -0,75 | 0 | 3 | -0,75 | 20 | 29 | 12,75 | 139,223 | 6 | 26 | 26 | 1246 | 10442 |
| 7          | 0   | SİBEL SAYGILI    | 12C | 13 | 11 | 10,25 | 2  | 2  | 1,50  | 2 | 5 | 0,75  |   |   |       | 17 | 18 | 12,50 | 138,584 | 7 | 27 | 27 | 1252 | 10467 |
| 8          | 666 | RÜV DA ERDURAN   | 12C | 11 | 25 | 4,75  | 8  | 11 | 5,25  | 0 | 3 | -0,75 |   |   |       | 19 | 39 | 9,25  | 130,616 | 8 | 30 | 30 | 1287 | 10743 |

TESTLERİ NET ORTALAMALARINA GÖRE KIYASLAMA

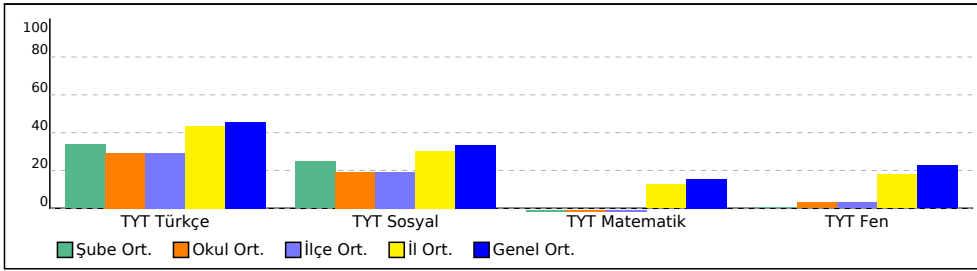

PUAN ORT. GÖRE KIYAS

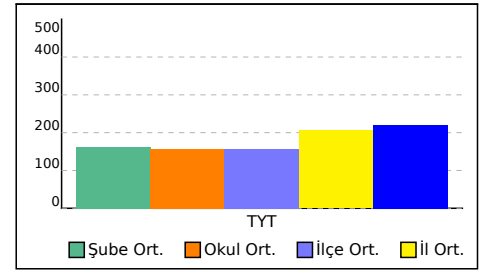

## 12D SINIFI TEST BAZLI NET LİSTESİ (TYT sıralı)

| KATILIMLAR      |      |                  |       |                                |      |       |            |     |                         |               |     |       |         |      |      |        |       |       |         |       |         |      |    |       |      |       |
|-----------------|------|------------------|-------|--------------------------------|------|-------|------------|-----|-------------------------|---------------|-----|-------|---------|------|------|--------|-------|-------|---------|-------|---------|------|----|-------|------|-------|
| İL              |      | İLÇE             |       | OKUL                           |      |       |            |     | SINAV ADI               |               |     |       |         | Okul | İlçe | İl     | Genel |       |         |       |         |      |    |       |      |       |
| ADANA           |      | FEKE             |       | Feke Şehit Yeter Şener A.İ.H.L |      |       |            |     | 1328000 TG TYT Denemesi |               |     |       |         | 41   | 41   | 1499   | 12535 |       |         |       |         |      |    |       |      |       |
| Sıra            | Ö.No | İsim             | Sınıf | TYT Türkçe                     |      |       | TYT Sosyal |     |                         | TYT Matematik |     |       | TYT Fen |      |      | Toplam |       |       | TYT     |       |         |      |    |       |      |       |
|                 |      |                  |       | D                              | Y    | N     | D          | Y   | N                       | D             | Y   | N     | D       | Y    | N    | D      | Y     | N     | Puan    | Sn    | Okul    | İlçe | İl | Genel |      |       |
| Genel Ortalama  |      |                  |       | 21,5                           | 12,8 | 18,31 | 9,8        | 5,4 | 8,40                    | 7,6           | 5,4 | 6,21  | 5,7     | 4,5  | 4,53 | 44,5   | 28,1  | 37,45 | 220,990 |       |         |      |    |       |      |       |
| Okul Ortalaması |      |                  |       | 15,5                           | 15,2 | 11,73 | 6,6        | 7,1 | 4,79                    | 1,2           | 5,1 | -0,06 | 1,7     | 4,3  | 0,59 | 25,0   | 31,8  | 17,05 | 156,270 |       |         |      |    |       |      |       |
| SINIF: 12D      |      |                  |       |                                |      |       |            |     |                         |               |     |       |         |      |      |        |       |       |         |       |         |      |    |       |      |       |
| 1               | 687  | MUHAMMET AKBOĞA. | 12D   | 14                             | 21   | 8,75  | 8          | 7   | 6,25                    |               |     |       |         |      |      |        |       | 22    | 28      | 15,00 | 148,807 | 1    | 20 | 20    | 1183 | 10025 |

TESTLERİ NET ORTALAMALARINA GÖRE KIYASLAMA

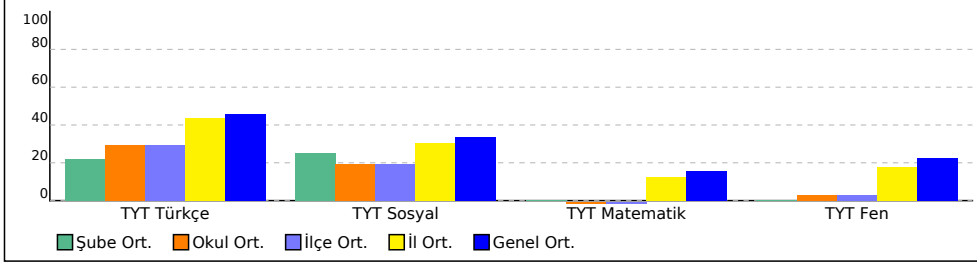

PUAN ORT. GÖRE KIYAS

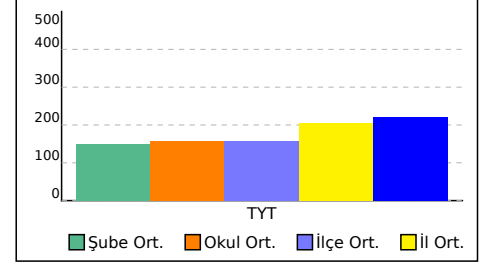

| SINAV SONUÇ BELGESİ                              |   |                   |           |             | 1328000 TG TYT Denemesi      |                        |                |                |  |
|--|---|-------------------|-----------|-------------|------------------------------|------------------------|----------------|----------------|--|
| ADANA / FEKE / Fekeler Şehit Yeter Şener A.İ.H.L |   |                   |           |             | DERSLERE GÖRE BAŞARI ANALİZİ |                        |                |                |  |
| Öğrenci  |   | Numara            |           | Sınıf       |                              | S D Y B%               |                |                |  |
| AYNUR KAHRAMAN                                   |   | 655               |           | 12          |                              | TYT Türkçe             |                |                |  |
| Puan Türü  |   | Puan              |           | Genel Ort.  |                              | Dereceler              |                |                |  |
| TYT  |   | ▼ 121,512         |           | 220,990     |                              | Sf Kurum İlçe İl Genel |                |                |  |
|  |   | Puanı Hesaplanan: |           | 39          |                              | 39 1436 11929          |                |                |  |
|  |   | Katılımlar:       |           | 23 41       |                              | 41 1499 12535          |                |                |  |
| Ders   | Soru  | Doğru             | Yanlış    | Net         | Başarı %                     | Sınıf Ort.             | Kurum Ort.     | Genel Ort.     |  |
| Türkçe   | 40  | 9                 | 13        | 5,75        | 14                           | ▼ 10,87                | ▼ 11,73        | ▼ 18,31        |  |
| Tarih  | 5   | 0                 | 5         | -1,25       | -25                          | ▼ 0,61                 | ▼ 0,68         | ▼ 1,84         |  |
| Coğrafya   | 5   | 1                 | 0         | 1,00        | 20                           | ▼ 1,11                 | ▼ 1,22         | ▼ 1,66         |  |
| Felsefe  | 5   | 0                 | 0         | 0,00        | 0                            | ▼ 0,90                 | ▼ 0,91         | ▼ 2,03         |  |
| Din Kült. ve Ahl. Bil.                           | 5   | 1                 | 3         | 0,25        | 5                            | ▼ 1,81                 | ▼ 2,00         | ▼ 2,74         |  |
| Felsefe  | 5   | 0                 | 0         | 0,00        | 0                            | ▼ 0,03                 | ▲ -0,01        | ▼ 0,12         |  |
| TYT Sosyal                                       | 25  | 2                 | 8         | 0,00        | 0                            | ▼ 4,47                 | ▼ 4,79         | ▼ 8,40         |  |
| Matematik  | 30  | 2                 | 3         | 1,25        | 4                            | ▲ 0,08                 | ▲ 0,02         | ▼ 5,10         |  |
| Geometri   | 10  | 0                 | 0         | 0,00        | 0                            | ▲ -0,15                | ▲ -0,09        | ▼ 1,11         |  |
| TYT Matematik                                    | 40  | 2                 | 3         | 1,25        | 3                            | ▲ -0,07                | ▲ -0,06        | ▼ 6,21         |  |
| <b>Toplam:</b>                                   | <b>125</b>                                  | <b>13</b>         | <b>24</b> | <b>7,00</b> | <b>6</b>                     | <b>▼ 15,46</b>         | <b>▼ 16,79</b> | <b>▼ 35,37</b> |  |
| Soru No  | 1234567890123456789012345678901234567890    |                   |           |             |                              |                        |                |                |  |
| TYT Türkçe                                       | cBb aA db b dBbCeeEEADdd ba                 |                   |           |             |                              |                        |                |                |  |
| Cevap Anahtarı                                   | B ABECBCDAEEEDDDDCACEBECCEEADDCBADEDEDCEB   |                   |           |             |                              |                        |                |                |  |
| TYT Sosyal                                       | aaaae B Aa ee                               |                   |           |             |                              |                        |                |                |  |
| Cevap Anahtarı                                   | B EDCABADECBACAABEAECDDAEBC                 |                   |           |             |                              |                        |                |                |  |
| TYT Matematik                                    | aAaAa                                       |                   |           |             |                              |                        |                |                |  |
| Cevap Anahtarı                                   | B BAADBDCABEDCBCABCDEDDBCADCCAEBAACEADEEEBC |                   |           |             |                              |                        |                |                |  |

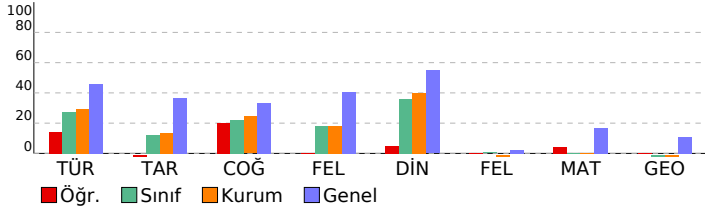

| TYT Türkçe  |  | S         | D        | Y         | B%        |
|---|--|-----------|----------|-----------|-----------|
| <b>Türkçe</b>   |  | <b>40</b> | <b>9</b> | <b>13</b> | <b>23</b> |
| Gerçek, Mecaz, Yan, Terim Anlamlılık                  |  | 2         | 0        | 2         | 0         |
| Sözcükte Anlam (Genel)                                |  | 1         | 1        | 0         | 100       |
| Sözcükte Anlam  |  | 1         | 0        | 0         | 0         |
| İsim, Sıfat, Zamir, Zarf, Edat, Bağlaç, Ünlem         |  | 1         | 0        | 0         | 0         |
| Ses Bilgisi   |  | 1         | 0        | 0         | 0         |
| Cümlede Anlam   |  | 1         | 0        | 1         | 0         |
| Cümlede Anlam (Genel)                                 |  | 2         | 1        | 0         | 50        |
| Yazım Kuralları                                       |  | 2         | 0        | 2         | 0         |
| Noktalama İşaretleri                                  |  | 2         | 0        | 0         | 0         |
| İsim, Sıfat, Zamir, Zarf, Edat, Bağlaç, Ünlem, Fiil   |  | 1         | 0        | 0         | 0         |
| Cümlelerin Öğeleri                                    |  | 1         | 0        | 0         | 0         |
| Yardımcı Düşünceler                                   |  | 8         | 3        | 4         | 38        |
| Akışı Bozan Cümle                                     |  | 1         | 0        | 0         | 0         |
| Paragraf İkiye Bölme                                  |  | 1         | 0        | 0         | 0         |
| Düşüncüyü Geliştirme Yolları                          |  | 2         | 0        | 1         | 0         |
| Konu  |  | 3         | 1        | 1         | 33        |
| Paragraf Tamamlama                                    |  | 2         | 2        | 0         | 100       |
| Ana Düşünce   |  | 2         | 1        | 0         | 50        |
| Parçaya Bağlı Çoklu Soru                              |  | 6         | 2        | 0         | 0         |
| <b>TYT Sosyal</b>                                     |  | <b>25</b> | <b>2</b> | <b>8</b>  | <b>8</b>  |
| <b>Tarih</b>  |  | <b>5</b>  | <b>0</b> | <b>5</b>  | <b>0</b>  |
| Mondros Ateşkes Antlaşması ve Sonrasındaki Gelişmeler |  | 1         | 0        | 1         | 0         |
| Devrimler Çağında Değişen Devlet - Toplum İlişkileri  |  | 1         | 0        | 1         | 0         |
| Yerleşme ve Devletleşme Sürecinde Selçuklu Türkiyesi  |  | 1         | 0        | 1         | 0         |
| Orta Asya Kültürü                                     |  | 1         | 0        | 1         | 0         |
| Atatürkçü Düşünce Sistemi ve Atatürk İlkeleri         |  | 1         | 0        | 1         | 0         |
| <b>Coğrafya</b>                                       |  | <b>5</b>  | <b>1</b> | <b>0</b>  | <b>20</b> |
| Türkiye'deki Doğal Bitkiler                           |  | 1         | 0        | 0         | 0         |
| Dünya'nın Yıllık Hareketi ve Sonuçları                |  | 1         | 0        | 0         | 0         |
| Ekonomik Faaliyetlerin Sınıflandırılması              |  | 1         | 0        | 0         | 0         |
| Doğal, Beşerî ve Ekonomik Özelliklere Göre Bölgeler   |  | 1         | 0        | 0         | 0         |
| Doğal Afetler   |  | 1         | 1        | 0         | 100       |
| <b>Felsefe</b>  |  | <b>10</b> | <b>0</b> | <b>0</b>  | <b>0</b>  |
| Ahlak Felsefesinin Temel Soruları                     |  | 2         | 0        | 0         | 0         |
| Düşünme ve Akıl Yürütme İlişkin Kavramlar             |  | 1         | 0        | 0         | 0         |
| Felsefenin Ortaya Çıkışı Hazırlayan Düşünce Ortamı    |  | 1         | 0        | 0         | 0         |
| Pozitivizm  |  | 1         | 0        | 0         | 0         |
| Aristoteles   |  | 2         | 0        | 0         | 0         |
| Descartes   |  | 1         | 0        | 0         | 0         |
| Sokrates  |  | 1         | 0        | 0         | 0         |
| Pozitivizm (Olguculuk)                                |  | 1         | 0        | 0         | 0         |
| <b>Din Kült. ve Ahl. Bil.</b>                         |  | <b>5</b>  | <b>1</b> | <b>3</b>  | <b>20</b> |
| Allah'ın İsim ve Sıfatları                            |  | 1         | 1        | 0         | 100       |
| İnsanın Fitratı (Doğası/Tabiati) ve Din               |  | 1         | 0        | 1         | 0         |
| İsrâ 17/36. ve Mülk 67/23.                            |  | 1         | 0        | 0         | 0         |
| İslam Düşüncesindeki Yorum Farklılıklarının Sebepleri |  | 1         | 0        | 1         | 0         |
| Din ve Çevre  |  | 1         | 0        | 1         | 0         |
| <b>TYT Matematik</b>                                  |  | <b>40</b> | <b>2</b> | <b>3</b>  | <b>5</b>  |
| <b>Matematik</b>                                      |  | <b>30</b> | <b>2</b> | <b>3</b>  | <b>7</b>  |
| Kümelerde Problemler                                  |  | 1         | 0        | 1         | 0         |
| Sayılar   |  | 1         | 1        | 0         | 100       |
| Rasyonel Sayılar                                      |  | 1         | 1        | 0         | 100       |
| Bileşik Önermeler, Açık Önermeler ve İspat Yöntemleri |  | 1         | 0        | 1         | 0         |
| Denklemler Çözme                                      |  | 1         | 0        | 1         | 0         |
| Rasyonel Sayılarda Dört İşlem ve Sıralama             |  | 1         | 0        | 0         | 0         |
| Köklü İfadelerin Özellikleri                          |  | 1         | 0        | 0         | 0         |
| Sayı Kümeleri ve Basamak Kavramı                      |  | 2         | 0        | 0         | 0         |
| Tek - Çift Sayılar                                    |  | 1         | 0        | 0         | 0         |
| Mutlak Değerli Eşitsizlikler                          |  | 1         | 0        | 0         | 0         |
| Bileşik Fonksiyon                                     |  | 1         | 0        | 0         | 0         |
| Fonksiyon Çeşitleri ve Fonksiyonlarda Dört İşlem      |  | 1         | 0        | 0         | 0         |
| Kümelerde İşlemler ve Kartezyen Çarpım                |  | 1         | 0        | 0         | 0         |
| Birinci Dereceden Bir Bilinmeyenli Denklemler         |  | 1         | 0        | 0         | 0         |
| Bölme - Bölünebilme                                   |  | 1         | 0        | 0         | 0         |
| Kesir Problemleri                                     |  | 1         | 0        | 0         | 0         |
| Yaş Problemleri                                       |  | 1         | 0        | 0         | 0         |
| Mutlak Değer ve Özellikleri                           |  | 1         | 0        | 0         | 0         |
| Polinomun Tanımı ve Özellikleri                       |  | 1         | 0        | 0         | 0         |
| Denklemler Kurma Problemleri                          |  | 1         | 0        | 0         | 0         |
| Hareket(Hız) Problemleri                              |  | 1         | 0        | 0         | 0         |
| Yüzde Problemleri                                     |  | 1         | 0        | 0         | 0         |
| Doğru Orantı  |  | 2         | 0        | 0         | 0         |
| Muhakeme Problemleri                                  |  | 1         | 0        | 0         | 0         |
| Ortalamalar   |  | 1         | 0        | 0         | 0         |
| Sayı Problemleri                                      |  | 1         | 0        | 0         | 0         |
| Olasılık  |  | 1         | 0        | 0         | 0         |
| Sıralama ve Sayma                                     |  | 1         | 0        | 0         | 0         |
| <b>Geometri</b>                                       |  | <b>10</b> | <b>0</b> | <b>0</b>  | <b>0</b>  |
| Üçgende Açılar  |  | 2         | 0        | 0         | 0         |
| Dik Prizmalar   |  | 2         | 0        | 0         | 0         |
| Özel Üçgenler   |  | 1         | 0        | 0         | 0         |
| Dikdörtgen  |  | 2         | 0        | 0         | 0         |
| Üçgende Kenarortay                                    |  | 1         | 0        | 0         | 0         |
| Kare  |  | 1         | 0        | 0         | 0         |
| Üçgende Benzerlik                                     |  | 1         | 0        | 0         | 0         |



| SINAV SONUÇ BELGESİ                            |           |            |           |       |      |       |       |
|--|-----------|------------|-----------|-------|------|-------|-------|
| ADANA / FEKE / Fek e Şehit Yeter Şener A.İ.H.L |           |            |           |       |      |       |       |
| Öğrenci  |           |            | Numara    | Sınıf |      |       |       |
| EMİNE ARAZ                                     |           |            | 671       | 12    |      |       |       |
| Puan Türü                                      | Puan      | Genel Ort. | Dereceler |       |      |       |       |
|  |           |            | Snf       | Kurum | İlçe | İl    | Genel |
| TYT  | ▼ 154,287 | 220.990    | 10        | 19    | 19   | 1154  | 9755  |
| Puanı Hesaplanan:                              |           |            | 39        | 39    | 1436 | 11929 |       |
| Katılımlar:                                    |           |            | 23        | 41    | 41   | 1499  | 12535 |

| Ders                  | Soru | Doğru | Yanlış | Net   | Başarı % | Sınıf Ort. | Kurum Ort. | Genel Ort. |
|-----------------------|------|-------|--------|-------|----------|------------|------------|------------|
| Türkçe                | 40   | 22    | 14     | 18,50 | 46       | ▲10,87     | ▲11,73     | ▲18,31     |
| Tarih                 | 5    | 1     | 4      | 0,00  | 0        | ▼0,61      | ▼0,68      | ▼1,84      |
| Coğrafya              | 5    | 1     | 4      | 0,00  | 0        | ▼1,11      | ▼1,22      | ▼1,66      |
| Felsefe               | 5    | 2     | 3      | 1,25  | 25       | ▲0,90      | ▲0,91      | ▼2,03      |
| Din Kül. ve Ahl. Bil. | 5    | 2     | 3      | 1,25  | 25       | ▼1,81      | ▼2,00      | ▼2,74      |
| Felsefe               | 5    | 0     | 4      | -1,00 | -20      | ▼0,03      | ▼-0,01     | ▼0,12      |
| TYT Sosyal            | 25   | 6     | 18     | 1,50  | 6        | ▼4,47      | ▼4,79      | ▼8,40      |
| Matematik             | 30   | 0     | 6      | -1,50 | -5       | ▼0,08      | ▼0,02      | ▼5,10      |
| Geometri              | 10   | 0     | 0      | 0,00  | 0        | ▲-0,15     | ▲-0,09     | ▼1,11      |
| TYT Matematik         | 40   | 0     | 6      | -1,50 | -4       | ▼-0,07     | ▼-0,06     | ▼6,21      |
| Fizik                 | 7    | 0     | 1      | -0,25 | -4       | ▼0,17      | ▼0,08      | ▼1,18      |
| Kimya                 | 7    | 0     | 0      | 0,00  | 0        | ▼0,28      | ▼0,37      | ▼2,30      |
| Biyoloji              | 6    | 0     | 0      | 0,00  | 0        | ▼0,08      | ▼0,14      | ▼1,06      |
| TYT Fen               | 20   | 0     | 1      | -0,25 | -1       | ▼0,53      | ▼0,59      | ▼4,53      |
| Toplam:               | 125  | 28    | 39     | 18,25 | 15       | ▲15,46     | ▲16,79     | ▼35,37     |

|                |   |
|----------------|---|
| Soru No        | 1234567890123456789012345678901234567890    |
| TYT Türkçe     | CEBAAbdd ceEaAbCcEBECECCBDD dABCBadDEd      |
| Cevap Anahtarı | A CEBAEADCBDBDEEADCEBECECCDDAEABCDDEDEBC    |
| TYT Sosyal     | æaaææææBdcCcBcbdaCeæææ                      |
| Cevap Anahtarı | A ACDEBDACEBAACEBCEADCAACBD                 |
| TYT Matematik  | a acba c                                    |
| Cevap Anahtarı | A AABCDBDEBAACBCDDEDCBACBDACCDBEAADAECCEBEE |
| TYT Fen        | c   |
| Cevap Anahtarı | A EBCDEADCEBACDADCCCEB                      |

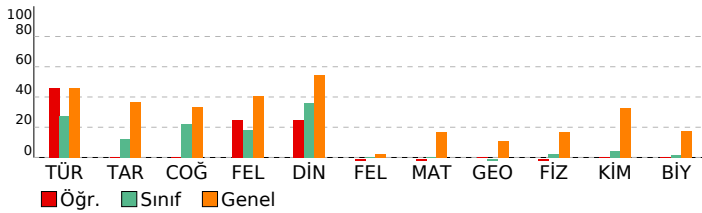

| 1328000 TG TYT Denemesi   |   |   |       |
|---|---|---|-------|
| DERSLERE GÖRE BAŞARI ANALİZİ  |   |   |       |
| S   | D | Y | B%    |
| <b>TYT Türkçe</b> 40 22 14 55   |   |   |       |
| <b>Türkçe</b> 40 22 14 55   |   |   |       |
| Sözcükte Anlam  | 1 | 1 | 0 100 |
| Gerçek, Mecaz, Yan, Terim Anlamlılık                                      | 2 | 2 | 0 100 |
| Sözcükte Anlam (Genel)  | 1 | 1 | 0 100 |
| Cümlede Anlam (Genel)   | 2 | 0 | 2 0   |
| Cümlede Anlam   | 1 | 1 | 0 100 |
| Ses Bilgisi   | 1 | 0 | 1 0   |
| İsim, Sıfat, Zamir, Zarf, Edat, Bağlaç, Ünlem                             | 1 | 0 | 0 0   |
| Cümlenin Ögeleri  | 1 | 0 | 0 0   |
| İsim, Sıfat, Zamir, Zarf, Edat, Bağlaç, Ünlem, Fiil                       | 1 | 0 | 1 0   |
| Noktalamla İşaretleri   | 2 | 1 | 1 50  |
| Yazım Kuralları   | 2 | 1 | 1 50  |
| Paragrafı İkiye Bölme   | 1 | 0 | 1 0   |
| Akışı Bozan Cümle   | 1 | 1 | 0 100 |
| Yardımcı Düşünceler   | 8 | 6 | 2 75  |
| Düşünceyi Geliştirme Yolları  | 2 | 2 | 0 100 |
| Konu  | 3 | 1 | 2 33  |
| Ana Düşünce   | 2 | 2 | 0 100 |
| Paragraf Tamamlama  | 2 | 1 | 0 50  |
| Parçaya Bağlı Çoklu Soru  | 6 | 2 | 3 33  |
| <b>TYT Sosyal</b> 25 6 18 24  |   |   |       |
| <b>Tarih</b> 5 1 4 20   |   |   |       |
| Orta Asya Kültürü   | 1 | 1 | 0 100 |
| Yerleşme ve Devletleşme Sürecinde Selçuklu Türkiyesi                      | 1 | 0 | 1 0   |
| Devrimler Çağında Değişen Devlet - Toplum İlişkileri                      | 1 | 0 | 1 0   |
| Mondros Ateşkes Antlaşması ve Sonrasındaki Gelişmeler                     | 1 | 0 | 1 0   |
| Atatürkçü Düşünce Sistemi ve Atatürk İlkeleri                             | 1 | 0 | 1 0   |
| <b>Coğrafya</b> 5 1 4 20  |   |   |       |
| Dünya'nın Yıllık Hareketi ve Sonuçları                                    | 1 | 0 | 1 0   |
| Türkiye'deki Doğal Bitkiler   | 1 | 0 | 1 0   |
| Doğal, Beşeri ve Ekonomik Özelliklere Göre Bölgeler                       | 1 | 0 | 1 0   |
| Ekonomik Faaliyetlerin Sınıflandırılması                                  | 1 | 0 | 1 0   |
| Doğal Afetler   | 1 | 1 | 0 100 |
| <b>Felsefe</b> 10 2 7 20  |   |   |       |
| Felsefenin Ortaya Çıkışı Hazırlayan Düşünce Ortamı                        | 1 | 0 | 1 0   |
| Düşünme ve Akıl Yürütmeye İlişkin Kavramlar                               | 1 | 0 | 1 0   |
| Ahlak Felsefesinin Temel Soruları   | 2 | 1 | 1 50  |
| Aristoteles   | 2 | 0 | 2 0   |
| Pozitivizm  | 1 | 1 | 0 100 |
| Sokrates  | 1 | 0 | 1 0   |
| Descartes   | 1 | 0 | 1 0   |
| Pozitivizm (Olguculuk)  | 1 | 0 | 0 0   |
| <b>Din Kül. ve Ahl. Bil.</b> 5 2 3 40                                     |   |   |       |
| İsrâ 17/36. ve Mülk 67/23.  | 1 | 1 | 0 100 |
| İnsanın Fıtratı (Doğası/Tabiati) ve Din                                   | 1 | 0 | 1 0   |
| Allah'ın İsim ve Sıfatları  | 1 | 0 | 1 0   |
| Din ve Çevre  | 1 | 0 | 1 0   |
| İslam Düşüncesindeki Yorum Farklılıklarının Sebepleri                     | 1 | 1 | 0 100 |
| <b>TYT Matematik</b> 40 0 6 0   |   |   |       |
| <b>Matematik</b> 30 0 6 0   |   |   |       |
| Rasyonel Sayılar  | 1 | 0 | 0 0   |
| Sayılar   | 1 | 0 | 0 0   |
| Kümelerde Problemler  | 1 | 0 | 0 0   |
| Köklü İfadelerin Özellikleri  | 1 | 0 | 0 0   |
| Rasyonel Sayılarda Dört İşlem ve Sıralama                                 | 1 | 0 | 0 0   |
| Denklem Çözme   | 1 | 0 | 1 0   |
| Bileşik Önermeler, Açık Önermeler ve İspat Yöntemleri                     | 1 | 0 | 0 0   |
| Mutlak Değerli Eşitsizlikler  | 1 | 0 | 0 0   |
| Tek - Çift Sayılar  | 1 | 0 | 1 0   |
| Sayı Kümeleri ve Basamak Kavramı  | 2 | 0 | 1 0   |
| Bölme - Bölünebilme   | 1 | 0 | 1 0   |
| Birinci Dereceden Bir Bilinmeyenli Denklemler                             | 1 | 0 | 1 0   |
| Kümelerde İşlemler ve Kartezyen Çarpım                                    | 1 | 0 | 0 0   |
| Fonksiyon Çeşitleri ve Fonksiyonlarda Dört İşlem                          | 1 | 0 | 0 0   |
| Bileşke Fonksiyon   | 1 | 0 | 0 0   |
| Polinomun Tanımı ve Özellikleri   | 1 | 0 | 0 0   |
| Mutlak Değer ve Özellikleri   | 1 | 0 | 0 0   |
| Yaş Problemleri   | 1 | 0 | 0 0   |
| Kesir Problemleri   | 1 | 0 | 0 0   |
| Doğru Orantı  | 2 | 0 | 0 0   |
| Yüzde Problemleri   | 1 | 0 | 0 0   |
| Hareket(Hız) Problemleri  | 1 | 0 | 0 0   |
| Denklem Kurma Problemleri   | 1 | 0 | 1 0   |
| Sayı Problemleri  | 1 | 0 | 0 0   |
| Ortalamalar   | 1 | 0 | 0 0   |
| Muhakeme Problemleri  | 1 | 0 | 0 0   |
| Sıralama ve Sayma   | 1 | 0 | 0 0   |
| Olasılık  | 1 | 0 | 0 0   |
| <b>Geometri</b> 10 0 0 0  |   |   |       |
| Dik Prizmalar   | 2 | 0 | 0 0   |
| Üçgende Açılar  | 2 | 0 | 0 0   |
| Kare  | 1 | 0 | 0 0   |
| Üçgende Kenarortay  | 1 | 0 | 0 0   |
| Dikdörtgen  | 2 | 0 | 0 0   |
| Özel Üçgenler   | 1 | 0 | 0 0   |
| Üçgende Benzerlik   | 1 | 0 | 0 0   |
| <b>TYT Fen</b> 20 0 1 0   |   |   |       |
| <b>Fizik</b> 7 0 1 0  |   |   |       |
| Kılcılık ve Yüzey Gerilimi - Adezyon ve Kohezyon Kuvvetleri               | 1 | 0 | 0 0   |
| Sıvılarda Basınç  | 1 | 0 | 0 0   |
| Hal Değişimi ve Bu Değişime Etki Eden Faktörler                           | 1 | 0 | 0 0   |
| Etki Tepki Yasaları ve Sürtünme Kuvveti                                   | 1 | 0 | 0 0   |
| İş Enerji İlişkisi Mekanik Enerji   | 1 | 0 | 0 0   |
| Akım ve Eşdeğer Direnç  | 1 | 0 | 0 0   |
| Kinilma ve Renk   | 1 | 0 | 1 0   |
| <b>Kimya</b> 7 0 0 0  |   |   |       |
| Kimya Uygulamalarında İş Sağlığı ve Güvenliği                             | 1 | 0 | 0 0   |
| Periyodik Sistemdeki Yerleşim ve Periyodik Özellikler                     | 1 | 0 | 0 0   |
| İyonik, Kovalent ve Metalik Bağın Yapısı ve Adlandırılması                | 2 | 0 | 0 0   |
| Asitlerin/Bazıların Tepkimeleri   | 1 | 0 | 0 0   |
| Kimyasal Hesaplamalar   | 1 | 0 | 0 0   |
| Derişik ve Seyreltik Çözelti, Derişim, Çözeltide Kaynama ve Donma Noktası | 1 | 0 | 0 0   |
| <b>Biyoloji</b> 6 0 0 0   |   |   |       |
| Hücre Zarından Madde Geçişine İlişkin Kontrollü Deney                     | 1 | 0 | 0 0   |
| Canlıların Yapısını Oluşturan Organik ve İnorganik Bileşikler             | 1 | 0 | 0 0   |

| SINAV SONUÇ BELGESİ                           |  |                   |  |                     |  |                     |  | 1328000 TG TYT Denemesi      |  |  |  |  |  |  |  |
|---|--|-------------------|--|---------------------|--|---------------------|--|------------------------------|--|--|--|--|--|--|--|
| ADANA / FEKE / Feka Şehit Yeter Şener A.İ.H.L |  |                   |  |                     |  |                     |  | DERSLERE GÖRE BAŞARI ANALİZİ |  |  |  |  |  |  |  |
| Öğrenci                                       |  |                   |  | Numara              |  | Sınıf               |  | S D Y B%                     |  |  |  |  |  |  |  |
| EMİNENUR PAMUK                                |  |                   |  | 648                 |  | 12                  |  | TYT Türkçe                   |  |  |  |  |  |  |  |
| Puan Türü                                     |  | Puan              |  | Genel Ort.          |  | Dereceler           |  | TYT Türkçe                   |  |  |  |  |  |  |  |
| TYT   |  | ▼ 101,088         |  | 220,990             |  | 21 39 39 1415 11717 |  | 40 6 14 15                   |  |  |  |  |  |  |  |
|   |  | Puanı Hesaplanan: |  | 39                  |  | 39 1436 11929       |  | Türkçe                       |  |  |  |  |  |  |  |
|   |  | Katılımlar:       |  | 23 41 41 1499 12535 |  | 40 6 14 15          |  |                              |  |  |  |  |  |  |  |

| Ders                   | Soru | Doğru | Yanlış | Net   | Başarı % | Sınıf Ort. | Kurum Ort. | Genel Ort. |
|------------------------|------|-------|--------|-------|----------|------------|------------|------------|
| Türkçe                 | 40   | 6     | 14     | 2,50  | 6        | ▼10,87     | ▼11,73     | ▼18,31     |
| Tarih                  | 5    | 1     | 2      | 0,50  | 10       | ▼ 0,61     | ▼ 0,68     | ▼ 1,84     |
| Coğrafya               | 5    | 0     | 2      | -0,50 | -10      | ▼ 1,11     | ▼ 1,22     | ▼ 1,66     |
| Felsefe                | 5    | 0     | 3      | -0,75 | -15      | ▼ 0,90     | ▼ 0,91     | ▼ 2,03     |
| Din Kült. ve Ahl. Bil. | 5    | 0     | 0      | 0,00  | 0        | ▼ 1,81     | ▼ 2,00     | ▼ 2,74     |
| Felsefe                | 5    | 0     | 0      | 0,00  | 0        | ▼ 0,03     | ▲ -0,01    | ▼ 0,12     |
| TYT Sosyal             | 25   | 1     | 7      | -0,75 | -3       | ▼ 4,47     | ▼ 4,79     | ▼ 8,40     |
| Matematik              | 30   | 0     | 4      | -1,00 | -3       | ▼ 0,08     | ▼ 0,02     | ▼ 5,10     |
| Geometri               | 10   | 0     | 1      | -0,25 | -3       | ▼ -0,15    | ▼ -0,09    | ▼ 1,11     |
| TYT Matematik          | 40   | 0     | 5      | -1,25 | -3       | ▼ -0,07    | ▼ -0,06    | ▼ 6,21     |
| Fizik                  | 7    | 0     | 2      | -0,50 | -7       | ▼ 0,17     | ▼ 0,08     | ▼ 1,18     |
| Kimya                  | 7    | 1     | 0      | 1,00  | 14       | ▲ 0,28     | ▲ 0,37     | ▼ 2,30     |
| Biyoloji               | 6    | 0     | 1      | -0,25 | -4       | ▼ 0,08     | ▼ 0,14     | ▼ 1,06     |
| TYT Fen                | 20   | 1     | 3      | 0,25  | 1        | ▼ 0,53     | ▼ 0,59     | ▼ 4,53     |
| Toplam:                | 125  | 8     | 29     | 0,75  | 1        | ▼15,46     | ▼16,79     | ▼35,37     |

|                |  |   |  |  |  |  |  |  |  |  |  |  |  |  |  |  |  |  |  |
|----------------|--|---|--|--|--|--|--|--|--|--|--|--|--|--|--|--|--|--|--|
| Soru No        | 1234567890123456789012345678901234567890 |   |  |  |  |  |  |  |  |  |  |  |  |  |  |  |  |  |  |
| TYT Türkçe     | a C b E b c A d c d b A e b e a D c B    |   |  |  |  |  |  |  |  |  |  |  |  |  |  |  |  |  |  |
| Cevap Anahtarı | B  | ABECBCDAEEEDBDDDCACEBECCCEADDCBADEDEDCB   |  |  |  |  |  |  |  |  |  |  |  |  |  |  |  |  |  |
| TYT Sosyal     | c d B e a d a c                          |   |  |  |  |  |  |  |  |  |  |  |  |  |  |  |  |  |  |
| Cevap Anahtarı | B  | EDCABADCEBCAABEAECDDAADC                  |  |  |  |  |  |  |  |  |  |  |  |  |  |  |  |  |  |
| TYT Matematik  | a b c d e                                |   |  |  |  |  |  |  |  |  |  |  |  |  |  |  |  |  |  |
| Cevap Anahtarı | B  | BAADBDCABEDCBCABCDEDDBCADCCAEBAAACEADEEBC |  |  |  |  |  |  |  |  |  |  |  |  |  |  |  |  |  |
| TYT Fen        | bdB d                                    |   |  |  |  |  |  |  |  |  |  |  |  |  |  |  |  |  |  |
| Cevap Anahtarı | B  | CBEEDDABECCABDACDBEC                      |  |  |  |  |  |  |  |  |  |  |  |  |  |  |  |  |  |

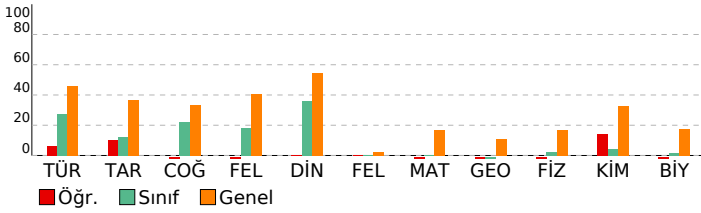

|   |  |  |  |  |  |  |  |           |  |  |  |
|---|--|--|--|--|--|--|--|-----------|--|--|--|
| TYT Sosyal  |  |  |  |  |  |  |  | 25 1 7 4  |  |  |  |
| Tarih   |  |  |  |  |  |  |  | 5 1 2 20  |  |  |  |
| Mondros Ateşkes Antlaşması ve Sonrasındaki Gelişmeler   |  |  |  |  |  |  |  | 1 0 1 0   |  |  |  |
| Devrimler Çağında Değişen Devlet - Toplum İlişkileri  |  |  |  |  |  |  |  | 1 0 0 0   |  |  |  |
| Yerleşme ve Devletleşme Sürecinde Selçuklu Türküyesi  |  |  |  |  |  |  |  | 1 0 1 0   |  |  |  |
| Orta Asya Kültürü   |  |  |  |  |  |  |  | 1 0 0 0   |  |  |  |
| Atatürkçü Düşünce Sistemi ve Atatürk İlkeleri   |  |  |  |  |  |  |  | 1 1 0 100 |  |  |  |
| Coğrafya  |  |  |  |  |  |  |  | 5 0 2 0   |  |  |  |
| Türkiye'deki Doğal Bitkiler   |  |  |  |  |  |  |  | 1 0 0 0   |  |  |  |
| Dünya'nın Yıllık Hareketi ve Sonuçları  |  |  |  |  |  |  |  | 1 0 1 0   |  |  |  |
| Ekonomik Faaliyetlerin Sınıflandırılması  |  |  |  |  |  |  |  | 1 0 0 0   |  |  |  |
| Doğal, Beşerî ve Ekonomik Özelliklere Göre Bölgeler   |  |  |  |  |  |  |  | 1 0 1 0   |  |  |  |
| Doğal Afetler   |  |  |  |  |  |  |  | 1 0 0 0   |  |  |  |
| Felsefe   |  |  |  |  |  |  |  | 10 0 3 0  |  |  |  |
| Ahlak Felsefesinin Temel Soruları   |  |  |  |  |  |  |  | 2 0 1 0   |  |  |  |
| Düşünme ve Akıl Yürütme İlişkinin Kavramlar   |  |  |  |  |  |  |  | 1 0 0 0   |  |  |  |
| Felsefenin Ortaya Çıkışı Hazırlayan Düşünce Ortamı  |  |  |  |  |  |  |  | 1 0 0 0   |  |  |  |
| Pozitivizm  |  |  |  |  |  |  |  | 1 0 1 0   |  |  |  |
| Aristoteles   |  |  |  |  |  |  |  | 2 0 1 0   |  |  |  |
| Descartes   |  |  |  |  |  |  |  | 1 0 0 0   |  |  |  |
| Sokrates  |  |  |  |  |  |  |  | 1 0 0 0   |  |  |  |
| Pozitivizm (Olguculuk)  |  |  |  |  |  |  |  | 1 0 0 0   |  |  |  |
| Din Kült. ve Ahl. Bil.  |  |  |  |  |  |  |  | 5 0 0 0   |  |  |  |
| Allah'ın İsim ve Sıfatları  |  |  |  |  |  |  |  | 1 0 0 0   |  |  |  |
| İnsanın Fıtratı (Doğası/Tabiatı) ve Din   |  |  |  |  |  |  |  | 1 0 0 0   |  |  |  |
| İsrâ 17/36. ve Mülk 67/23.  |  |  |  |  |  |  |  | 1 0 0 0   |  |  |  |
| İslam Düşüncesindeki Yorum Farklılıklarının Sebepleri   |  |  |  |  |  |  |  | 1 0 0 0   |  |  |  |
| Din ve Çevre  |  |  |  |  |  |  |  | 1 0 0 0   |  |  |  |
| TYT Matematik   |  |  |  |  |  |  |  | 40 0 5 0  |  |  |  |
| Matematik   |  |  |  |  |  |  |  | 30 0 4 0  |  |  |  |
| Kümelerde Problemler  |  |  |  |  |  |  |  | 1 0 1 0   |  |  |  |
| Sayılar   |  |  |  |  |  |  |  | 1 0 0 0   |  |  |  |
| Rasyonel Sayılar  |  |  |  |  |  |  |  | 1 0 0 0   |  |  |  |
| Bileşik Önemeler, Açık Önemeler ve İspat Yöntemleri   |  |  |  |  |  |  |  | 1 0 0 0   |  |  |  |
| Denklemler Çözme  |  |  |  |  |  |  |  | 1 0 0 0   |  |  |  |
| Rasyonel Sayılarda Dört İşlem ve Sıralama   |  |  |  |  |  |  |  | 1 0 0 0   |  |  |  |
| Köklü İfadelerin Özellikleri  |  |  |  |  |  |  |  | 1 0 0 0   |  |  |  |
| Sayı Kümeleri ve Basamak Kavramı  |  |  |  |  |  |  |  | 2 0 0 0   |  |  |  |
| Tek - Çift Sayılar  |  |  |  |  |  |  |  | 1 0 0 0   |  |  |  |
| Mutlak Değerli Eşitsizlikler  |  |  |  |  |  |  |  | 1 0 0 0   |  |  |  |
| Bileşik Fonksiyon   |  |  |  |  |  |  |  | 1 0 0 0   |  |  |  |
| Fonksiyon Çeşitleri ve Fonksiyonlarda Dört İşlem  |  |  |  |  |  |  |  | 1 0 1 0   |  |  |  |
| Kümelerde İşlemler ve Kartezyen Çarpım  |  |  |  |  |  |  |  | 1 0 0 0   |  |  |  |
| Birinci Dereceden Bir Bilinmeyenli Denklemler   |  |  |  |  |  |  |  | 1 0 0 0   |  |  |  |
| Bölme - Bölünebilme   |  |  |  |  |  |  |  | 1 0 0 0   |  |  |  |
| Kesir Problemleri   |  |  |  |  |  |  |  | 1 0 0 0   |  |  |  |
| Yaş Problemleri   |  |  |  |  |  |  |  | 1 0 0 0   |  |  |  |
| Mutlak Değer ve Özellikleri   |  |  |  |  |  |  |  | 1 0 0 0   |  |  |  |
| Polinomun Tanımı ve Özellikleri   |  |  |  |  |  |  |  | 1 0 0 0   |  |  |  |
| Denklemler Kurma Problemleri  |  |  |  |  |  |  |  | 1 0 1 0   |  |  |  |
| Hareket(Hız) Problemleri  |  |  |  |  |  |  |  | 1 0 0 0   |  |  |  |
| Yüzde Problemleri   |  |  |  |  |  |  |  | 1 0 0 0   |  |  |  |
| Doğru Orantı  |  |  |  |  |  |  |  | 2 0 0 0   |  |  |  |
| Muhakeme Problemleri  |  |  |  |  |  |  |  | 1 0 0 0   |  |  |  |
| Ortalamlar  |  |  |  |  |  |  |  | 1 0 0 0   |  |  |  |
| Sayı Problemleri  |  |  |  |  |  |  |  | 1 0 0 0   |  |  |  |
| Olasılık  |  |  |  |  |  |  |  | 1 0 1 0   |  |  |  |
| Sıralama ve Sayma   |  |  |  |  |  |  |  | 1 0 0 0   |  |  |  |
| Geometri  |  |  |  |  |  |  |  | 10 0 1 0  |  |  |  |
| Üçgende Açılar  |  |  |  |  |  |  |  | 2 0 1 0   |  |  |  |
| Dik Prizmalar   |  |  |  |  |  |  |  | 2 0 0 0   |  |  |  |
| Özel Üçgenler   |  |  |  |  |  |  |  | 1 0 0 0   |  |  |  |
| Dikdörtgen  |  |  |  |  |  |  |  | 2 0 0 0   |  |  |  |
| Üçgende Kenarortay  |  |  |  |  |  |  |  | 1 0 0 0   |  |  |  |
| Kare  |  |  |  |  |  |  |  | 1 0 0 0   |  |  |  |
| Üçgende Benzerlik   |  |  |  |  |  |  |  | 1 0 0 0   |  |  |  |
| TYT Fen   |  |  |  |  |  |  |  | 20 1 3 5  |  |  |  |
| Fizik   |  |  |  |  |  |  |  | 7 0 2 0   |  |  |  |
| Hal Değişimi ve Bu Değişime Etki Eden Faktörler   |  |  |  |  |  |  |  | 1 0 0 0   |  |  |  |
| Sıvılarda Basınç  |  |  |  |  |  |  |  | 1 0 0 0   |  |  |  |
| Kılcalık ve Yüze Gerilimi - Adezyon ve Kohezyon Kuvvetleri                                    |  |  |  |  |  |  |  | 1 0 0 0   |  |  |  |
| İş Enerji İlişkisi Mekanik Enerji   |  |  |  |  |  |  |  | 1 0 0 0   |  |  |  |
| Etki Tepki Yasaları ve Sürtünme Kuvveti   |  |  |  |  |  |  |  | 1 0 0 0   |  |  |  |
| Kırılma ve Renk   |  |  |  |  |  |  |  | 1 0 1 0   |  |  |  |
| Akım ve Eşdeğer Direnç  |  |  |  |  |  |  |  | 1 0 1 0   |  |  |  |
| Kimya   |  |  |  |  |  |  |  | 7 1 0 14  |  |  |  |
| Kimya Uygulamalarında İş Sağlığı ve Güvenliği   |  |  |  |  |  |  |  | 1 1 0 100 |  |  |  |
| İyonik, Kovalent ve Metalik Bağın Yapısı ve Adlandırılması                                    |  |  |  |  |  |  |  | 2 0 0 0   |  |  |  |
| Periyodik Sistemdeki Yerleşim ve Periyodik Özellikler   |  |  |  |  |  |  |  | 1 0 0 0   |  |  |  |
| Kimyasal Hesaplamalar   |  |  |  |  |  |  |  | 1 0 0 0   |  |  |  |
| Asitlerin/Bazların Tepkimeleri  |  |  |  |  |  |  |  | 1 0 0 0   |  |  |  |
| Derişik ve Seyreltik Çözelti, Derişim, Çözeltide Kaynama ve Donma Noktası                     |  |  |  |  |  |  |  | 1 0 0 0   |  |  |  |
| Biyoloji  |  |  |  |  |  |  |  | 6 0 1 0   |  |  |  |
| Hücre Zarından Madde Geçişine İlişkin Kontrolü Deney  |  |  |  |  |  |  |  | 1 0 0 0   |  |  |  |
| Canlıların Sınıflandırılmasında Kullanılan Kategoriler ve Bu Kategoriler Arasındaki Hiyerarşi |  |  |  |  |  |  |  | 1 0 0 0   |  |  |  |

| SINAV SONUÇ BELGESİ                           |   |       |            |       |           |            | 1328000 TG TYT Denemesi      |             |  |             |  |
|---|---|-------|------------|-------|-----------|------------|------------------------------|-------------|--|-------------|--|
| ADANA / FEKE / Feka Şehit Yeter Şener A.İ.H.L |   |       |            |       |           |            | DERSLERE GÖRE BAŞARI ANALİZİ |             |  |             |  |
| Öğrenci                                       |   |       | Numara     |       | Sınıf     |            | S D Y B%                     |             |  |             |  |
| EMİRHAN KOŞTUR                                |   |       | 683        |       | 12        |            | TYT Türkçe                   |             |  |             |  |
| Puan Türü                                     |   |       | Genel Ort. |       | Dereceler |            |                              | 40 20 19 50 |  |             |  |
| TYT   |   |       | ▼ 186,367  |       | 220,990   |            | Snf Kurum İlçe İl Genel      |             |  | 40 20 19 50 |  |
| Puanı Hesaplanan:                             |   |       | 39         |       | 39        |            | 1436                         |             |  | 11929       |  |
| Katılımlar:                                   |   |       | 23         |       | 41        |            | 41                           |             |  | 1499        |  |
| 12535   |   |       |            |       |           |            |                              |             |  |             |  |
| Ders  | Soru                                      | Doğru | Yanlış     | Net   | Başarı %  | Sınıf Ort. | Kurum Ort.                   | Genel Ort.  |  |             |  |
| Türkçe  | 40  | 20    | 19         | 15,25 | 38        | ▲10,87     | ▲11,73                       | ▼18,31      |  |             |  |
| Tarih   | 5   | 2     | 3          | 1,25  | 25        | ▲0,61      | ▲0,68                        | ▼1,84       |  |             |  |
| Coğrafya                                      | 5   | 3     | 2          | 2,50  | 50        | ▲1,11      | ▲1,22                        | ▲1,66       |  |             |  |
| Felsefe                                       | 5   | 4     | 1          | 3,75  | 75        | ▲0,90      | ▲0,91                        | ▲2,03       |  |             |  |
| Din Kül. ve Ahl. Bil.                         | 5   | 4     | 1          | 3,75  | 75        | ▲1,81      | ▲2,00                        | ▲2,74       |  |             |  |
| Felsefe                                       | 5   | 0     | 0          | 0,00  | 0         | ▼0,03      | ▲-0,01                       | ▼0,12       |  |             |  |
| TYT Sosyal                                    | 25  | 13    | 7          | 11,25 | 45        | ▲4,47      | ▲4,79                        | ▲8,40       |  |             |  |
| Toplam:                                       | 125                                       | 33    | 26         | 26,50 | 21        | ▲15,46     | ▲16,79                       | ▼35,37      |  |             |  |
| Soru No                                       | 1234567890123456789012345678901234567890  |       |            |       |           |            |                              |             |  |             |  |
| TYT Türkçe                                    | baEa eabcbccdaDCDeaEBEaCCEEbcabBADEDEDCEB |       |            |       |           |            |                              |             |  |             |  |
| Cevap Anahtarı                                | B ABECBCDAEEEDBDDCACEBECCEEADDCBADEDEDCEB |       |            |       |           |            |                              |             |  |             |  |
| TYT Sosyal                                    | aabABAacBCAeBEcECCD                       |       |            |       |           |            |                              |             |  |             |  |
| Cevap Anahtarı                                | B EDCABADECBCAABEAECDDAADBC               |       |            |       |           |            |                              |             |  |             |  |

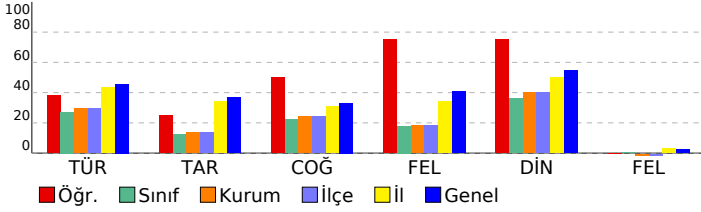

| DERSLERE GÖRE BAŞARI ANALİZİ                          |  |  |  | S  | D  | Y  | B%  |
|---|--|--|--|----|----|----|-----|
| TYT Türkçe  |  |  |  | 40 | 20 | 19 | 50  |
| Türkçe  |  |  |  | 40 | 20 | 19 | 50  |
| Gerçek, Mecaz, Yan, Terim Anlamlılık                  |  |  |  | 2  | 1  | 1  | 50  |
| Sözcükte Anlam (Genel)                                |  |  |  | 1  | 0  | 1  | 0   |
| Sözcükte Anlam  |  |  |  | 1  | 0  | 1  | 0   |
| İsim, Sıfat, Zamir, Zarf, Edat, Bağlaç, Ünlem         |  |  |  | 1  | 0  | 0  | 0   |
| Ses Bilgisi   |  |  |  | 1  | 0  | 1  | 0   |
| Cümlede Anlam   |  |  |  | 1  | 0  | 1  | 0   |
| Cümlede Anlam (Genel)                                 |  |  |  | 2  | 0  | 2  | 0   |
| Yazım Kuralları                                       |  |  |  | 2  | 0  | 2  | 0   |
| Noktalama İşaretleri                                  |  |  |  | 2  | 0  | 2  | 0   |
| İsim, Sıfat, Zamir, Zarf, Edat, Bağlaç, Ünlem, Fiil   |  |  |  | 1  | 0  | 1  | 0   |
| Cümlelerin Ögeleri                                    |  |  |  | 1  | 0  | 1  | 0   |
| Yardımcı Düşünceler                                   |  |  |  | 8  | 8  | 0  | 100 |
| Akışı Bozan Cümle                                     |  |  |  | 1  | 1  | 0  | 100 |
| Paragraf İkiye Bölme                                  |  |  |  | 1  | 1  | 0  | 100 |
| Düşünceyi Geliştirme Yolları                          |  |  |  | 2  | 1  | 1  | 50  |
| Konu  |  |  |  | 3  | 1  | 2  | 33  |
| Paragraf Tamamlama                                    |  |  |  | 2  | 0  | 2  | 0   |
| Ana Düşünce   |  |  |  | 2  | 1  | 1  | 50  |
| Parçaya Bağlı Çoklu Soru                              |  |  |  | 6  | 6  | 0  | 100 |
| TYT Sosyal  |  |  |  | 25 | 13 | 7  | 52  |
| Tarih   |  |  |  | 5  | 2  | 3  | 40  |
| Mondros Ateşkes Antlaşması ve Sonrasındaki Gelişmeler |  |  |  | 1  | 0  | 1  | 0   |
| Devrimler Çağında Değişen Devlet - Toplum İlişkileri  |  |  |  | 1  | 0  | 1  | 0   |
| Yerleşme ve Devletleşme Sürecinde Selçuklu Türkiyesi  |  |  |  | 1  | 0  | 1  | 0   |
| Orta Asya Kültürü                                     |  |  |  | 1  | 1  | 0  | 100 |
| Atatürkçü Düşünce Sistemi ve Atatürk İlkeleri         |  |  |  | 1  | 1  | 0  | 100 |
| Coğrafya  |  |  |  | 5  | 3  | 2  | 60  |
| Türkiye'deki Doğal Bitkiler                           |  |  |  | 1  | 1  | 0  | 100 |
| Dünya'nın Yıllık Hareketi ve Sonuçları                |  |  |  | 1  | 0  | 1  | 0   |
| Ekonomik Faaliyetlerin Sınıflandırılması              |  |  |  | 1  | 0  | 1  | 0   |
| Doğal, Beşerî ve Ekonomik Özelliklere Göre Bölgeler   |  |  |  | 1  | 1  | 0  | 100 |
| Doğal Afetler   |  |  |  | 1  | 1  | 0  | 100 |
| Felsefe   |  |  |  | 10 | 4  | 1  | 40  |
| Ahlak Felsefesinin Temel Soruları                     |  |  |  | 2  | 1  | 0  | 50  |
| Düşünme ve Akıl Yürütmeye İlişkin Kavramlar           |  |  |  | 1  | 1  | 0  | 100 |
| Felsefenin Ortaya Çıkışı Hazırlayan Düşünce Ortamı    |  |  |  | 1  | 0  | 1  | 0   |
| Pozitivizm  |  |  |  | 1  | 1  | 0  | 100 |
| Aristoteles   |  |  |  | 2  | 1  | 0  | 50  |
| Descartes   |  |  |  | 1  | 0  | 0  | 0   |
| Sokrates  |  |  |  | 1  | 0  | 0  | 0   |
| Pozitivizm (Olguculuk)                                |  |  |  | 1  | 0  | 0  | 0   |
| Din Kül. ve Ahl. Bil.                                 |  |  |  | 5  | 4  | 1  | 80  |
| Allah'ın İsim ve Sıfatları                            |  |  |  | 1  | 0  | 1  | 0   |
| İnsanın Fitrati (Doğası/Tabiatı) ve Din               |  |  |  | 1  | 1  | 0  | 100 |
| İsrâ 17/36. ve Mülk 67/23.                            |  |  |  | 1  | 1  | 0  | 100 |
| İslam Düşüncesindeki Yorum Farklılıklarının Sebepleri |  |  |  | 1  | 1  | 0  | 100 |
| Din ve Çevre  |  |  |  | 1  | 1  | 0  | 100 |







| SINAV SONUÇ BELGESİ  |      |            |           |        | 1328000 TG TYT Denemesi |       |       |  |  |
|--|------|------------|-----------|--------|-------------------------|-------|-------|--|--|
| ADANA / FEKE / Feke Şehit Yeter Şener A.İ.H.L                    |      |            |           |        |                         |       |       |  |  |
| Öğrenci  |      |            |           | Numara |                         | Sınıf |       |  |  |
| HACI ORUÇ  |      |            |           | 15     |                         | 12    |       |  |  |
| Puan Türü  | Puan | Genel Ort. | Dereceler |        |                         |       |       |  |  |
|  |      |            | Snf       | Kurum  | İlçe                    | İl    | Genel |  |  |
| Netler çok düşük olduğu için herhangi bir puan hesaplanmamıştır. |      |            |           |        |                         |       |       |  |  |
| Katılımlar:  |      |            | 23        | 41     | 41                      | 1499  | 12535 |  |  |

| Ders                 | Soru       | Doğru     | Yanlış     | Net          | Başarı %  | Sınıf Ort.    | Kurum Ort.    | Genel Ort.    |
|----------------------|------------|-----------|------------|--------------|-----------|---------------|---------------|---------------|
| Türkçe               | 40         | 4         | 36         | -5,00        | -13       | ▼10,87        | ▼11,73        | ▼18,31        |
| Tarih                | 5          | 2         | 3          | 1,25         | 25        | ▲0,61         | ▲0,68         | ▼1,84         |
| Coğrafya             | 5          | 2         | 3          | 1,25         | 25        | ▲1,11         | ▲1,22         | ▼1,66         |
| Felsefe              | 5          | 1         | 4          | 0,00         | 0         | ▼0,90         | ▼0,91         | ▼2,03         |
| Din Kü. ve Ahl. Bil. | 5          | 1         | 4          | 0,00         | 0         | ▼1,81         | ▼2,00         | ▼2,74         |
| Felsefe              | 5          | 1         | 4          | 0,00         | 0         | ▼0,03         | ▲-0,01        | ▼0,12         |
| TYT Sosyal           | 25         | 7         | 18         | 2,50         | 10        | ▼4,47         | ▼4,79         | ▼8,40         |
| Matematik            | 30         | 3         | 27         | -3,75        | -13       | ▼0,08         | ▼0,02         | ▼5,10         |
| Geometri             | 10         | 2         | 8          | 0,00         | 0         | ▲-0,15        | ▲-0,09        | ▼1,11         |
| TYT Matematik        | 40         | 5         | 35         | -3,75        | -9        | ▼-0,07        | ▼-0,06        | ▼6,21         |
| Fizik                | 7          | 1         | 6          | -0,50        | -7        | ▼0,17         | ▼0,08         | ▼1,18         |
| Kimya                | 7          | 1         | 6          | -0,50        | -7        | ▼0,28         | ▼0,37         | ▼2,30         |
| Biyoloji             | 6          | 3         | 3          | 2,25         | 38        | ▲0,08         | ▲0,14         | ▲1,06         |
| TYT Fen              | 20         | 5         | 15         | 1,25         | 6         | ▲0,53         | ▲0,59         | ▼4,53         |
| <b>Toplam:</b>       | <b>125</b> | <b>21</b> | <b>104</b> | <b>-5,00</b> | <b>-4</b> | <b>▼15,46</b> | <b>▼16,79</b> | <b>▼35,37</b> |

|                |   |   |  |  |  |  |  |  |  |
|----------------|---|---|--|--|--|--|--|--|--|
| Soru No        | 1234567890123456789012345678901234567890  |   |  |  |  |  |  |  |  |
| TYT Türkçe     | addccbcbcdbaaedcbcbdbdeaaccdEdabDecbdBd   |   |  |  |  |  |  |  |  |
| Cevap Anahtarı | A   | CEBAEADCBDBEEADCEBECECCDDAEABCDDEDEBC     |  |  |  |  |  |  |  |
| TYT Sosyal     | eCaEebedEBcdabBCddcbdcdbDD                |   |  |  |  |  |  |  |  |
| Cevap Anahtarı | A   | ACDEBDACEBAACEBCEADCAACBD                 |  |  |  |  |  |  |  |
| TYT Matematik  | dcebDebbacdadbbaecbbdcaBcdebcBaAceAcdeaaa |   |  |  |  |  |  |  |  |
| Cevap Anahtarı | A   | AABCBDBEBAACBCDDEDECBCACBDACCCBEAADAECBEE |  |  |  |  |  |  |  |
| TYT Fen        | baeDbcecdadaeCcbDbCbB                     |   |  |  |  |  |  |  |  |
| Cevap Anahtarı | A   | EBCDEADBEACDADACCEB                       |  |  |  |  |  |  |  |

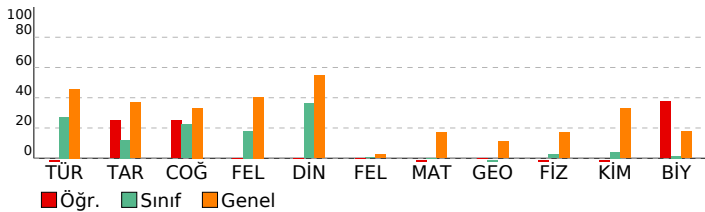

| DERSLERE GÖRE BAŞARI ANALİZİ  |  |  |  | S | D | Y | B% |
|---|--|--|--|---|---|---|----|
| <b>TYT Türkçe</b>   |  |  |  |   |   |   |    |
| <b>Türkçe</b>   |  |  |  |   |   |   |    |
| Sözcükte Anlam  |  |  |  |   |   |   |    |
| Gerçek, Mecaz, Yan, Terim Anlamlılık                                    |  |  |  |   |   |   |    |
| Sözcükte Anlam (Genel)  |  |  |  |   |   |   |    |
| Cümlede Anlam (Genel)   |  |  |  |   |   |   |    |
| Cümlede Anlam   |  |  |  |   |   |   |    |
| Ses Bilgisi   |  |  |  |   |   |   |    |
| İsim, Sıfat, Zamir, Zarf, Edat, Bağlaç, Ünlem                           |  |  |  |   |   |   |    |
| Cümlenin Ögeleri  |  |  |  |   |   |   |    |
| İsim, Sıfat, Zamir, Zarf, Edat, Bağlaç, Ünlem, Fiil                     |  |  |  |   |   |   |    |
| Noktalama İşaretleri  |  |  |  |   |   |   |    |
| Yazım Kuralları   |  |  |  |   |   |   |    |
| Paragrafı İkiye Bölme   |  |  |  |   |   |   |    |
| Akışı Bozan Cümle   |  |  |  |   |   |   |    |
| Yardımcı Düşünceler   |  |  |  |   |   |   |    |
| Düşünceyi Geliştirme Yolları  |  |  |  |   |   |   |    |
| Konu  |  |  |  |   |   |   |    |
| Ana Düşünce   |  |  |  |   |   |   |    |
| Paragraf Tamamlama  |  |  |  |   |   |   |    |
| Parçaya Bağlı Çoklu Soru  |  |  |  |   |   |   |    |
| <b>TYT Sosyal</b>   |  |  |  |   |   |   |    |
| <b>Tarih</b>  |  |  |  |   |   |   |    |
| Orta Asya Kültürü   |  |  |  |   |   |   |    |
| Yerleşme ve Devletleşme Sürecinde Selçuklu Türkiye                      |  |  |  |   |   |   |    |
| Devrimler Çağında Değişen Devlet - Toplum İlişkileri                    |  |  |  |   |   |   |    |
| Mondros Ateşkes Antlaşması ve Sonrasındaki Gelişmeler                   |  |  |  |   |   |   |    |
| Atatürkçü Düşünce Sistemi ve Atatürk İlkeleri                           |  |  |  |   |   |   |    |
| <b>Coğrafya</b>   |  |  |  |   |   |   |    |
| Dünya'nın Yıllık Hareketi ve Sonuçları                                  |  |  |  |   |   |   |    |
| Türkiye'deki Doğal Bitkiler   |  |  |  |   |   |   |    |
| Doğal, Beşerî ve Ekonomik Özelliklere Göre Bölgeler                     |  |  |  |   |   |   |    |
| Ekonomik Faaliyetlerin Sınıflandırılması                                |  |  |  |   |   |   |    |
| Doğal Afetler   |  |  |  |   |   |   |    |
| <b>Felsefe</b>  |  |  |  |   |   |   |    |
| Felsefenin Ortaya Çıkışı ve Hazırlayan Düşünce Ortamı                   |  |  |  |   |   |   |    |
| Düşünme ve Akıl Yürütmeye İlişkin Kavramlar                             |  |  |  |   |   |   |    |
| Ahlak Felsefesinin Temel Soruları                                       |  |  |  |   |   |   |    |
| Aristoteles   |  |  |  |   |   |   |    |
| Pozitivizm  |  |  |  |   |   |   |    |
| Sokrates  |  |  |  |   |   |   |    |
| Descartes   |  |  |  |   |   |   |    |
| Pozitivizm (Olguculuk)  |  |  |  |   |   |   |    |
| <b>Din Kü. ve Ahl. Bil.</b>   |  |  |  |   |   |   |    |
| İsrâ 17/36. ve Mülk 67/23.  |  |  |  |   |   |   |    |
| İnsanın Fitratı (Doğası/Tabiati) ve Din                                 |  |  |  |   |   |   |    |
| Allah'ın İsim ve Sıfatları  |  |  |  |   |   |   |    |
| Din ve Çevre  |  |  |  |   |   |   |    |
| İslam Düşüncesindeki Yorum Farklılıklarının Sebepleri                   |  |  |  |   |   |   |    |
| <b>TYT Matematik</b>  |  |  |  |   |   |   |    |
| <b>Matematik</b>  |  |  |  |   |   |   |    |
| Rasyonel Sayılar  |  |  |  |   |   |   |    |
| Sayılar   |  |  |  |   |   |   |    |
| Kümelerde Problemler  |  |  |  |   |   |   |    |
| Köklü İfadelerin Özellikleri  |  |  |  |   |   |   |    |
| Rasyonel Sayılarda Dört İşlem ve Sıralama                               |  |  |  |   |   |   |    |
| Denklem Çözme   |  |  |  |   |   |   |    |
| Bileşik Önermeler, Açık Önermeler ve İspat Yöntemleri                   |  |  |  |   |   |   |    |
| Mutlak Değerli Eşitsizlikler  |  |  |  |   |   |   |    |
| Tek - Çift Sayılar  |  |  |  |   |   |   |    |
| Sayı Kümeleri ve Basamak Kavramı  |  |  |  |   |   |   |    |
| Bölme - Bölünebilme   |  |  |  |   |   |   |    |
| Birinci Dereceden Bir Bilinmeyenli Denklemler                           |  |  |  |   |   |   |    |
| Kümelerde İşlemler ve Kartezyen Çarpım                                  |  |  |  |   |   |   |    |
| Fonksiyon Çeşitleri ve Fonksiyonlarda Dört İşlem                        |  |  |  |   |   |   |    |
| Bileşik Fonksiyon   |  |  |  |   |   |   |    |
| Polinomun Tanımı ve Özellikleri   |  |  |  |   |   |   |    |
| Mutlak Değer ve Özellikleri   |  |  |  |   |   |   |    |
| Yaş Problemleri   |  |  |  |   |   |   |    |
| Kesir Problemleri   |  |  |  |   |   |   |    |
| Doğru Orantı  |  |  |  |   |   |   |    |
| Yüzde Problemleri   |  |  |  |   |   |   |    |
| Hareket(Hız) Problemleri  |  |  |  |   |   |   |    |
| Denklem Kurma Problemleri   |  |  |  |   |   |   |    |
| Sayı Problemleri  |  |  |  |   |   |   |    |
| Ortalamalar   |  |  |  |   |   |   |    |
| Muhakeme Problemleri  |  |  |  |   |   |   |    |
| Sıralama ve Sayma   |  |  |  |   |   |   |    |
| Olasılık  |  |  |  |   |   |   |    |
| <b>Geometri</b>   |  |  |  |   |   |   |    |
| Dik Prizmalar   |  |  |  |   |   |   |    |
| Üçgende Açılar  |  |  |  |   |   |   |    |
| Kare  |  |  |  |   |   |   |    |
| Üçgende Kenarortay  |  |  |  |   |   |   |    |
| Dikdörtgen  |  |  |  |   |   |   |    |
| Özel Üçgenler   |  |  |  |   |   |   |    |
| Üçgende Benzerlik   |  |  |  |   |   |   |    |
| <b>TYT Fen</b>  |  |  |  |   |   |   |    |
| <b>Fizik</b>  |  |  |  |   |   |   |    |
| Kılcılık ve Yüze Gerilimi - Adezyon ve Kohesyon Kuvvetleri              |  |  |  |   |   |   |    |
| Sıvılarda Basınç  |  |  |  |   |   |   |    |
| Hal Değişimi ve Bu Değişime Etki Eden Faktörler                         |  |  |  |   |   |   |    |
| Etki Tepki Yasaları ve Sürtünme Kuvveti                                 |  |  |  |   |   |   |    |
| İş Enerji İlişkisi Mekanik Enerji                                       |  |  |  |   |   |   |    |
| Akım ve Eşdeğer Direnç  |  |  |  |   |   |   |    |
| Kınılma ve Renk   |  |  |  |   |   |   |    |
| <b>Kimya</b>  |  |  |  |   |   |   |    |
| Kimya Uygulamalarında İş Sağlığı ve Güvenliği                           |  |  |  |   |   |   |    |
| Periyodik Sistemdeki Yerleşim ve Periyodik Özellikler                   |  |  |  |   |   |   |    |
| İyonik, Kovalent ve Metalik Bağın Yapısı ve Adlandırılması              |  |  |  |   |   |   |    |
| Asitlerin/Bazıların Tepkimeleri   |  |  |  |   |   |   |    |
| Kimyasal Hesaplamalar   |  |  |  |   |   |   |    |
| Derişik ve Seyreltik Çözelti, Derişim, Çözelti Kaynama ve Donma Noktası |  |  |  |   |   |   |    |
| <b>Biyoloji</b>   |  |  |  |   |   |   |    |
| Hücre Zarından Madde Geçişine İlişkin Kontrollü Deney                   |  |  |  |   |   |   |    |
| Canlıların Yapısını Oluşturan Organik ve İnorganik Bileşikler           |  |  |  |   |   |   |    |

| SINAV SONUÇ BELGESİ                            |           |            |           |        |       |       |       |
|--|-----------|------------|-----------|--------|-------|-------|-------|
| ADANA / FEKE / Fek e Şehit Yeter Şener A.İ.H.L |           |            |           |        |       |       |       |
| Öğrenci  |           |            |           | Numara | Sınıf |       |       |
| HASA N YENİÇERİ                                |           |            |           | 661    | 12    |       |       |
| Puan Türü                                      | Puan      | Genel Ort. | Dereceler |        |       |       |       |
|  |           |            | Snf       | Kurum  | İlçe  | İl    | Genel |
| TYT  | ▼ 107,911 | 220,990    | 19        | 37     | 37    | 1384  | 11468 |
| Puanı Hesaplanan:                              |           |            | 39        | 39     | 1436  | 11929 |       |
| Katılımlar:                                    |           |            | 23        | 41     | 41    | 1499  | 12535 |

| Ders                  | Soru       | Doğru     | Yanlış    | Net         | Başarı % | Sınıf Ort.    | Kurum Ort.    | Genel Ort.    |
|-----------------------|------------|-----------|-----------|-------------|----------|---------------|---------------|---------------|
| Türkçe                | 40         | 3         | 11        | 0,25        | 1        | ▼10,87        | ▼11,73        | ▼18,31        |
| Tarih                 | 5          | 0         | 1         | -0,25       | -5       | ▼0,61         | ▼0,68         | ▼1,84         |
| Coğrafya              | 5          | 1         | 0         | 1,00        | 20       | ▼1,11         | ▼1,22         | ▼1,66         |
| Felsefe               | 5          | 0         | 0         | 0,00        | 0        | ▼0,90         | ▼0,91         | ▼2,03         |
| Din Kül. ve Ahl. Bil. | 5          | 0         | 0         | 0,00        | 0        | ▼1,81         | ▼2,00         | ▼2,74         |
| Felsefe               | 5          | 0         | 0         | 0,00        | 0        | ▼0,03         | ▲-0,01        | ▼0,12         |
| TYT Sosyal            | 25         | 1         | 1         | 0,75        | 3        | ▼4,47         | ▼4,79         | ▼8,40         |
| Matematik             | 30         | 7         | 23        | 1,25        | 4        | ▲0,08         | ▲0,02         | ▼5,10         |
| Geometri              | 10         | 2         | 8         | 0,00        | 0        | ▲-0,15        | ▲-0,09        | ▼1,11         |
| TYT Matematik         | 40         | 9         | 31        | 1,25        | 3        | ▲-0,07        | ▲-0,06        | ▼6,21         |
| <b>Toplam:</b>        | <b>125</b> | <b>13</b> | <b>43</b> | <b>2,25</b> | <b>2</b> | <b>▼15,46</b> | <b>▼16,79</b> | <b>▼35,37</b> |

|                |   |
|----------------|---|
| Soru No        | 1234567890123456789012345678901234567890  |
| TYT Türkçe     | aa d a cEca b e a c DE                    |
| Cevap Anahtarı | A CEBAEADCBDBDEEADCEBECECCDDAEABCDDEDEBC  |
| TYT Sosyal     | e B                                       |
| Cevap Anahtarı | A ACDEBDACEBAACEBCEADCAACBD               |
| TYT Matematik  | cccCcccccccCcCccccCccCcccCccccccccCCccc   |
| Cevap Anahtarı | A AABCBDBEBAACBCDDEDCBACBDACCDBEAADAECBEE |

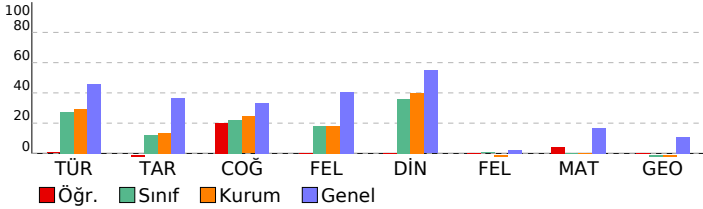

| 1328000 TG TYT Denemesi                               |           |          |              |
|---|-----------|----------|--------------|
| DERSLERE GÖRE BAŞARI ANALİZİ                          |           |          |              |
|   | S         | D        | Y B%         |
| <b>TYT Türkçe</b>                                     | <b>40</b> | <b>3</b> | <b>11 8</b>  |
| <b>Türkçe</b>   | <b>40</b> | <b>3</b> | <b>11 8</b>  |
| Sözcükte Anlam  | 1         | 0        | 0 0          |
| Gerçek, Mecaz, Yan, Terim Anlamlılık                  | 2         | 0        | 1 0          |
| Sözcükte Anlam (Genel)                                | 1         | 0        | 1 0          |
| Cümlede Anlam (Genel)                                 | 2         | 0        | 1 0          |
| Cümlede Anlam   | 1         | 0        | 1 0          |
| Ses Bilgisi   | 1         | 0        | 0 0          |
| İsim, Sıfat, Zamir, Zarf, Edat, Bağlaç, Ünlem         | 1         | 0        | 0 0          |
| Cümlenin Ögeleri                                      | 1         | 0        | 0 0          |
| İsim, Sıfat, Zamir, Zarf, Edat, Bağlaç, Ünlem, Fiil   | 1         | 0        | 0 0          |
| Noktalama İşaretleri                                  | 2         | 0        | 0 0          |
| Yazım Kuralları                                       | 2         | 0        | 0 0          |
| Paragrafı İkiye Bölme                                 | 1         | 0        | 0 0          |
| Akışı Bozan Cümle                                     | 1         | 0        | 0 0          |
| Yardımcı Düşünceler                                   | 8         | 1        | 5 13         |
| Düşünceyi Geliştirme Yolları                          | 2         | 0        | 1 0          |
| Konu  | 3         | 0        | 0 0          |
| Ana Düşünce   | 2         | 0        | 1 0          |
| Paragraf Tamamlama                                    | 2         | 0        | 0 0          |
| Parçaya Bağlı Çoklu Soru                              | 6         | 2        | 0 33         |
| <b>TYT Sosyal</b>                                     | <b>25</b> | <b>1</b> | <b>1 4</b>   |
| <b>Tarih</b>  | <b>5</b>  | <b>0</b> | <b>1 0</b>   |
| Orta Asya Kültürü                                     | 1         | 0        | 0 0          |
| Yerleşme ve Devletleşme Sürecinde Selçuklu Türkiye    | 1         | 0        | 0 0          |
| Devrimler Çağında Değişen Devlet - Toplum İlişkileri  | 1         | 0        | 0 0          |
| Mondros Ateşkes Antlaşması ve Sonrasındaki Gelişmeler | 1         | 0        | 0 0          |
| Atatürkçü Düşünce Sistemi ve Atatürk İlkeleri         | 1         | 0        | 1 0          |
| <b>Coğrafya</b>                                       | <b>5</b>  | <b>1</b> | <b>0 20</b>  |
| Dünya'nın Yıllık Hareketi ve Sonuçları                | 1         | 0        | 0 0          |
| Türkiye'deki Doğal Bitkiler                           | 1         | 0        | 0 0          |
| Doğal, Beşerî ve Ekonomik Özelliklere Göre Bölgeler   | 1         | 0        | 0 0          |
| Ekonomik Faaliyetlerin Sınıflandırılması              | 1         | 0        | 0 0          |
| Doğal Afetler   | 1         | 1        | 0 100        |
| <b>Felsefe</b>  | <b>10</b> | <b>0</b> | <b>0 0</b>   |
| Felsefenin Ortaya Çıkışı Hazırlayan Düşünce Ortamı    | 1         | 0        | 0 0          |
| Düşünme ve Akıl Yürütme İlişkin Kavramlar             | 1         | 0        | 0 0          |
| Ahlak Felsefesinin Temel Soruları                     | 2         | 0        | 0 0          |
| Aristoteles   | 2         | 0        | 0 0          |
| Pozitivizm  | 1         | 0        | 0 0          |
| Sokrates  | 1         | 0        | 0 0          |
| Descartes   | 1         | 0        | 0 0          |
| Pozitivizm (Olguculuk)                                | 1         | 0        | 0 0          |
| <b>Din Kül. ve Ahl. Bil.</b>                          | <b>5</b>  | <b>0</b> | <b>0 0</b>   |
| İsrâ 17/36. ve Mülk 67/23.                            | 1         | 0        | 0 0          |
| İnsanın Fıtratı (Doğası/Tabiatı) ve Din               | 1         | 0        | 0 0          |
| Allah'ın İsim ve Sıfatları                            | 1         | 0        | 0 0          |
| Din ve Çevre  | 1         | 0        | 0 0          |
| İslam Düşüncesindeki Yorum Farklılıklarının Sebepleri | 1         | 0        | 0 0          |
| <b>TYT Matematik</b>                                  | <b>40</b> | <b>9</b> | <b>31 23</b> |
| <b>Matematik</b>                                      | <b>30</b> | <b>7</b> | <b>23 23</b> |
| Rasyonel Sayılar                                      | 1         | 0        | 1 0          |
| Sayılar   | 1         | 0        | 1 0          |
| Kümelerde Problemler                                  | 1         | 0        | 1 0          |
| Kökü İfadelerin Özellikleri                           | 1         | 1        | 0 100        |
| Rasyonel Sayılarda Dört İşlem ve Sıralama             | 1         | 0        | 1 0          |
| Denklem Çözme   | 1         | 0        | 1 0          |
| Bileşik Önermeler, Açık Önermeler ve İspat Yöntemleri | 1         | 0        | 1 0          |
| Mutlak Değerli Eşitsizlikler                          | 1         | 0        | 1 0          |
| Tek - Çift Sayılar                                    | 1         | 0        | 1 0          |
| Sayı Kümeleri ve Basamak Kavramı                      | 2         | 0        | 2 0          |
| Bölme - Bölünebilme                                   | 1         | 0        | 1 0          |
| Birinci Dereceden Bir Bilinmeyenli Denklemler         | 1         | 1        | 0 100        |
| Kümelerde İşlemler ve Kartezyen Çarpım                | 1         | 0        | 1 0          |
| Fonksiyon Çeşitleri ve Fonksiyonlarda Dört İşlem      | 1         | 1        | 0 100        |
| Bileşke Fonksiyon                                     | 1         | 0        | 1 0          |
| Polinomun Tanımı ve Özellikleri                       | 1         | 0        | 1 0          |
| Mutlak Değer ve Özellikleri                           | 1         | 0        | 1 0          |
| Yaş Problemleri                                       | 1         | 1        | 0 100        |
| Kesir Problemleri                                     | 1         | 0        | 1 0          |
| Doğru Orantı  | 2         | 1        | 1 50         |
| Yüzde Problemleri                                     | 1         | 1        | 0 100        |
| Hareket(Hız) Problemleri                              | 1         | 0        | 1 0          |
| Denklem Kurma Problemleri                             | 1         | 0        | 1 0          |
| Sayı Problemleri                                      | 1         | 0        | 1 0          |
| Ortalamalar   | 1         | 1        | 0 100        |
| Muhakeme Problemleri                                  | 1         | 0        | 1 0          |
| Sıralama ve Sayma                                     | 1         | 0        | 1 0          |
| Olasılık  | 1         | 0        | 1 0          |
| <b>Geometri</b>                                       | <b>10</b> | <b>2</b> | <b>8 20</b>  |
| Dik Prizmalar   | 2         | 0        | 2 0          |
| Üçgende Açılar  | 2         | 1        | 1 50         |
| Kare  | 1         | 0        | 1 0          |
| Üçgende Kenarortay                                    | 1         | 0        | 1 0          |
| Dikdörtgen  | 2         | 0        | 2 0          |
| Özel Üçgenler   | 1         | 1        | 0 100        |
| Üçgende Benzerlik                                     | 1         | 0        | 1 0          |



| SINAV SONUÇ BELGESİ                           |           |            |           |        |      |       |       |
|---|-----------|------------|-----------|--------|------|-------|-------|
| ADANA / FEKE / Feka Şehit Yeter Şener A.İ.H.L |           |            |           |        |      |       |       |
| Öğrenci                                       |           |            |           | Numara |      | Sınıf |       |
| İPEK YARAR                                    |           |            |           | 672    |      | 12    |       |
| Puan Türü                                     | Puan      | Genel Ort. | Dereceler |        |      |       |       |
|   |           |            | Snf       | Kurum  | İlçe | İl    | Genel |
| TYT   | ▼ 182,110 | 220,990    | 6         | 10     | 10   | 878   | 8104  |
| Puanı Hesaplanan:                             |           |            | 39        | 39     | 1436 | 11929 |       |
| Katılımlar:                                   |           |            | 23        | 41     | 41   | 1499  | 12535 |

| Ders                  | Soru       | Doğru     | Yanlış    | Net          | Başarı %  | Sınıf Ort.     | Kurum Ort.     | Genel Ort.     |
|-----------------------|------------|-----------|-----------|--------------|-----------|----------------|----------------|----------------|
| Türkçe                | 40         | 21        | 16        | 17,00        | 43        | ▲ 10,87        | ▲ 11,73        | ▼ 18,31        |
| Tarih                 | 5          | 1         | 2         | 0,50         | 10        | ▼ 0,61         | ▼ 0,68         | ▼ 1,84         |
| Coğrafya              | 5          | 2         | 1         | 1,75         | 35        | ▲ 1,11         | ▲ 1,22         | ▲ 1,66         |
| Felsefe               | 5          | 3         | 1         | 2,75         | 55        | ▲ 0,90         | ▲ 0,91         | ▲ 2,03         |
| Din Kül. ve Ahl. Bil. | 5          | 3         | 1         | 2,75         | 55        | ▲ 1,81         | ▲ 2,00         | ▲ 2,74         |
| Felsefe               | 5          | 0         | 0         | 0,00         | 0         | ▼ 0,03         | ▲ -0,01        | ▼ 0,12         |
| TYT Sosyal            | 25         | 9         | 5         | 7,75         | 31        | ▲ 4,47         | ▲ 4,79         | ▼ 8,40         |
| Fizik                 | 7          | 0         | 0         | 0,00         | 0         | ▼ 0,17         | ▼ 0,08         | ▼ 1,18         |
| Kimya                 | 7          | 1         | 0         | 1,00         | 14        | ▲ 0,28         | ▲ 0,37         | ▼ 2,30         |
| Biyoloji              | 6          | 0         | 0         | 0,00         | 0         | ▼ 0,08         | ▼ 0,14         | ▼ 1,06         |
| TYT Fen               | 20         | 1         | 0         | 1,00         | 5         | ▲ 0,53         | ▲ 0,59         | ▼ 4,53         |
| <b>Toplam:</b>        | <b>125</b> | <b>31</b> | <b>21</b> | <b>25,75</b> | <b>21</b> | <b>▲ 15,46</b> | <b>▲ 16,79</b> | <b>▼ 35,37</b> |

Soru No 12345678901234567890123456789012345678901234567890

|                |   |
|----------------|---|
| TYT Türkçe     | eEBAEdDe ecddDeeEBeaECCdDDAEdaCDDDEaeb    |
| Cevap Anahtarı | A CEBAEADCBDBDEEADCEBECECCDDAEABCDDEDEBEC |

|                |                             |
|----------------|-----------------------------|
| TYT Sosyal     | A be CcBA CaBCb DC          |
| Cevap Anahtarı | A ACDEBDACEBAACEBCEADCAACBD |

|                |                        |
|----------------|------------------------|
| TYT Fen        | A                      |
| Cevap Anahtarı | A EBCDEADBCEBACDADCCEB |

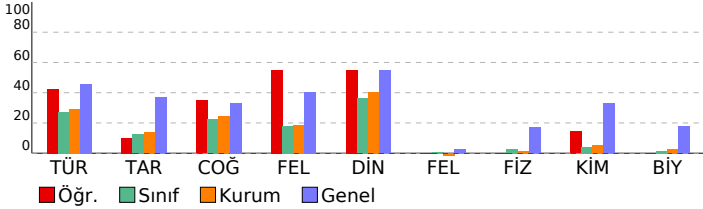

## 1328000 TG TYT Denemesi

### DERSLERE GÖRE BAŞARI ANALİZİ

|   | S         | D         | Y         | B%        |
|---|-----------|-----------|-----------|-----------|
| <b>TYT Türkçe</b>   | <b>40</b> | <b>21</b> | <b>16</b> | <b>53</b> |
| <b>Türkçe</b>   | <b>40</b> | <b>21</b> | <b>16</b> | <b>53</b> |
| Sözcükte Anlam  | 1         | 0         | 1         | 0         |
| Gerçek, Mecaz, Yan, Terim Anlamlılık  | 2         | 2         | 0         | 100       |
| Sözcükte Anlam (Genel)  | 1         | 1         | 0         | 100       |
| Cümlede Anlam (Genel)   | 2         | 1         | 1         | 50        |
| Cümlede Anlam   | 1         | 1         | 0         | 100       |
| Ses Bilgisi   | 1         | 0         | 1         | 0         |
| İsim, Sıfat, Zamir, Zarf, Edat, Bağlaç, Ünlem   | 1         | 0         | 0         | 0         |
| Cümlelerin Öğeleri  | 1         | 0         | 0         | 0         |
| İsim, Sıfat, Zamir, Zarf, Edat, Bağlaç, Ünlem, Fiil   | 1         | 0         | 0         | 0         |
| Noktalama İşaretleri  | 2         | 0         | 2         | 0         |
| Yazım Kuralları   | 2         | 0         | 2         | 0         |
| Paragrafı İkiye Bölme   | 1         | 1         | 0         | 100       |
| Akışı Bozan Cümle   | 1         | 0         | 1         | 0         |
| Yardımcı Düşünceler   | 8         | 6         | 2         | 75        |
| Düşünceyi Geliştirme Yolları  | 2         | 1         | 1         | 50        |
| Konu  | 3         | 2         | 1         | 67        |
| Ana Düşünce   | 2         | 1         | 1         | 50        |
| Paragraf Tamamlama  | 2         | 2         | 0         | 100       |
| Parçaya Bağlı Çoklu Soru  | 6         | 3         | 3         | 50        |
| <b>TYT Sosyal</b>   | <b>25</b> | <b>9</b>  | <b>5</b>  | <b>36</b> |
| <b>Tarih</b>  | <b>5</b>  | <b>1</b>  | <b>2</b>  | <b>20</b> |
| Orta Asya Kültürü   | 1         | 1         | 0         | 100       |
| Yerleşme ve Devletleşme Sürecinde Selçuklu Türkiye  | 1         | 0         | 0         | 0         |
| Devrimler Çağında Değişen Devlet - Toplum İlişkileri  | 1         | 0         | 0         | 0         |
| Mondros Ateşkes Antlaşması ve Sonrasındaki Gelişmeler   | 1         | 0         | 1         | 0         |
| Atatürkçü Düşünce Sistemi ve Atatürk İlkeleri   | 1         | 0         | 1         | 0         |
| <b>Coğrafya</b>   | <b>5</b>  | <b>2</b>  | <b>1</b>  | <b>40</b> |
| Dünya'nın Yıllık Hareketi ve Sonuçları  | 1         | 0         | 0         | 0         |
| Türkiye'deki Doğal Bitkiler   | 1         | 0         | 0         | 0         |
| Doğal, Beşerî ve Ekonomik Özelliklere Göre Bölgeler   | 1         | 1         | 0         | 100       |
| Ekonomik Faaliyetlerin Sınıflandırılması  | 1         | 0         | 1         | 0         |
| Doğal Afetler   | 1         | 1         | 0         | 100       |
| <b>Felsefe</b>  | <b>10</b> | <b>3</b>  | <b>1</b>  | <b>30</b> |
| Felsefenin Ortaya Çıkışı Hazırlayan Düşünce Ortamı  | 1         | 1         | 0         | 100       |
| Düşünme ve Akıl Yürütmeye İlişkin Kavramlar   | 1         | 0         | 0         | 0         |
| Ahlak Felsefesinin Temel Soruları   | 2         | 1         | 0         | 50        |
| Aristoteles   | 2         | 0         | 1         | 0         |
| Pozitivizm  | 1         | 1         | 0         | 100       |
| Sokrates  | 1         | 0         | 0         | 0         |
| Descartes   | 1         | 0         | 0         | 0         |
| Pozitivizm (Olguculuk)  | 1         | 0         | 0         | 0         |
| <b>Din Kül. ve Ahl. Bil.</b>  | <b>5</b>  | <b>3</b>  | <b>1</b>  | <b>60</b> |
| İsrâ 17/36. ve Mülk 67/23.  | 1         | 1         | 0         | 100       |
| İnsanın Fıtratı (Doğası/Tabiatı) ve Din   | 1         | 0         | 1         | 0         |
| Allah'ın İsim ve Sıfatları  | 1         | 0         | 0         | 0         |
| Din ve Çevre  | 1         | 1         | 0         | 100       |
| İslam Düşüncesindeki Yorum Farklılıklarının Sebepleri   | 1         | 1         | 0         | 100       |
| <b>TYT Fen</b>  | <b>20</b> | <b>1</b>  | <b>0</b>  | <b>5</b>  |
| <b>Fizik</b>  | <b>7</b>  | <b>0</b>  | <b>0</b>  | <b>0</b>  |
| Kılcıklık ve Yüzey Gerilimi - Adezyon ve Kohezyon Kuvvetleri                                  | 1         | 0         | 0         | 0         |
| Sıvılarda Basınc  | 1         | 0         | 0         | 0         |
| Hal Değişimi ve Bu Değişime Etki Eden Faktörler   | 1         | 0         | 0         | 0         |
| Etki Tepki Yasaları ve Sürtünme Kuvveti   | 1         | 0         | 0         | 0         |
| İş Enerji İlişkisi Mekanik Enerji   | 1         | 0         | 0         | 0         |
| Akım ve Eşdeğer Direnç  | 1         | 0         | 0         | 0         |
| Kırılma ve Renk   | 1         | 0         | 0         | 0         |
| <b>Kimya</b>  | <b>7</b>  | <b>1</b>  | <b>0</b>  | <b>14</b> |
| Kimya Uygulamalarında İş Sağlığı ve Güvenliği   | 1         | 0         | 0         | 0         |
| Periyodik Sistemdeki Yerleşim ve Periyodik Özellikler   | 1         | 0         | 0         | 0         |
| İyonik, Kovalent ve Metalik Bağın Yapısı ve Adlandırılması                                    | 2         | 0         | 0         | 0         |
| Asitlerin/Bazların Tepkimeleri  | 1         | 0         | 0         | 0         |
| Kimyasal Hesaplamalar   | 1         | 1         | 0         | 100       |
| Derişik ve Seyreltik Çözelti, Derişim, Çözeltide Kaynama ve Donma Noktası                     | 1         | 0         | 0         | 0         |
| <b>Biyoloji</b>   | <b>6</b>  | <b>0</b>  | <b>0</b>  | <b>0</b>  |
| Hücre Zarından Madde Geçişine İlişkin Kontrollü Deney   | 1         | 0         | 0         | 0         |
| Canlıların Yapısını Oluşturan Organik ve İnorganik Bileşikler                                 | 1         | 0         | 0         | 0         |
| Canlıların Sınıflandırılmasında Kullanılan Kategoriler ve Bu Kategoriler Arasındaki Hiyerarşi | 1         | 0         | 0         | 0         |
| Hücre Bölünmeleri   | 1         | 0         | 0         | 0         |
| Genetik Varyasyonların Biyolojik Çeşitliliği Açıklamadaki Rolü                                | 1         | 0         | 0         | 0         |
| Ekosistemde Madde ve Enerji Akışı   | 1         | 0         | 0         | 0         |

| SINAV SONUÇ BELGESİ                           |                   |            |           |       |       |      |       |
|---|-------------------|------------|-----------|-------|-------|------|-------|
| ADANA / FEKE / Feka Şehit Yeter Şener A.İ.H.L |                   |            |           |       |       |      |       |
| Öğrenci                                       |                   |            | Numara    |       | Sınıf |      |       |
| KARDELEN BİROL                                |                   |            | 677       |       | 12    |      |       |
| Puan Türü                                     | Puan              | Genel Ort. | Dereceler |       |       |      |       |
|   |                   |            | Snf       | Kurum | İlçe  | İl   | Genel |
| TYT   | ▼ 145,408         | 220,990    | 11        | 21    | 21    | 1210 | 10178 |
|   | Puanı Hesaplanan: |            |           | 39    | 39    | 1436 | 11929 |
| Katılımlar:                                   |                   |            | 23        | 41    | 41    | 1499 | 12535 |

| Ders                   | Soru       | Doğru     | Yanlış    | Net          | Başarı %  | Sınıf Ort.     | Kurum Ort.     | Genel Ort.     |
|------------------------|------------|-----------|-----------|--------------|-----------|----------------|----------------|----------------|
| Türkçe                 | 40         | 14        | 15        | 10,25        | 26        | ▼ 10,87        | ▼ 11,73        | ▼ 18,31        |
| Tarih                  | 5          | 1         | 3         | 0,25         | 5         | ▼ 0,61         | ▼ 0,68         | ▼ 1,84         |
| Coğrafya               | 5          | 2         | 1         | 1,75         | 35        | ▲ 1,11         | ▲ 1,22         | ▲ 1,66         |
| Felsefe                | 5          | 2         | 1         | 1,75         | 35        | ▲ 0,90         | ▲ 0,91         | ▼ 2,03         |
| Din Kült. ve Ahl. Bil. | 5          | 2         | 2         | 1,50         | 30        | ▼ 1,81         | ▼ 2,00         | ▼ 2,74         |
| Felsefe                | 5          | 0         | 0         | 0,00         | 0         | ▼ 0,03         | ▲ -0,01        | ▼ 0,12         |
| TYT Sosyal             | 25         | 7         | 7         | 5,25         | 21        | ▲ 4,47         | ▲ 4,79         | ▼ 8,40         |
| Matematik              | 30         | 0         | 0         | 0,00         | 0         | ▼ 0,08         | ▼ 0,02         | ▼ 5,10         |
| Geometri               | 10         | 0         | 1         | -0,25        | -3        | ▼ -0,15        | ▼ -0,09        | ▼ 1,11         |
| TYT Matematik          | 40         | 0         | 1         | -0,25        | -1        | ▼ -0,07        | ▼ -0,06        | ▼ 6,21         |
| Fizik                  | 7          | 0         | 3         | -0,75        | -11       | ▼ 0,17         | ▼ 0,08         | ▼ 1,18         |
| Kimya                  | 7          | 0         | 1         | -0,25        | -4        | ▼ 0,28         | ▼ 0,37         | ▼ 2,30         |
| Biyoloji               | 6          | 0         | 0         | 0,00         | 0         | ▼ 0,08         | ▼ 0,14         | ▼ 1,06         |
| TYT Fen                | 20         | 0         | 4         | -1,00        | -5        | ▼ 0,53         | ▼ 0,59         | ▼ 4,53         |
| <b>Toplam:</b>         | <b>125</b> | <b>21</b> | <b>27</b> | <b>14,25</b> | <b>11</b> | <b>▼ 15,46</b> | <b>▼ 16,79</b> | <b>▼ 35,37</b> |

|                |  |
|----------------|--|
| Soru No        | 1234567890123456789012345678901234567890     |
| TYT Türkçe     | A Ee DcdEE cdbed ddCC E A D BAebDaDae        |
| Cevap Anahtarı | B ABECBCDAEEEDBDCCDACEBECCCEEADDCBADEDEDCB   |
| TYT Sosyal     | d CceA d BC A a cCaD                         |
| Cevap Anahtarı | B EDCABADCEBCBAABEAECDDAEBC                  |
| TYT Matematik  | d  |
| Cevap Anahtarı | B BAADBDCABEDCBCABCDDEDDBCADCCAEBAACEADEEEBC |
| TYT Fen        | ad b d                                       |
| Cevap Anahtarı | B CBEEEDDABECCABDACDBEC                      |

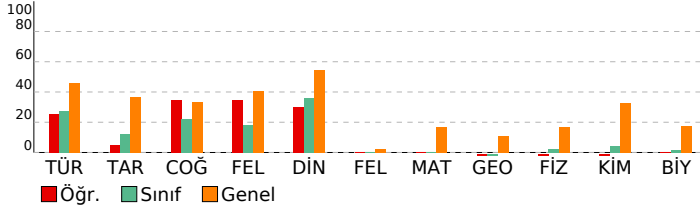

| 1328000 TG TYT Denemesi   |                    |
|---|--------------------|
| DERSLERE GÖRE BAŞARI ANALİZİ  |                    |
|   | S D Y B%           |
| <b>TYT Türkçe</b>   | <b>40 14 15 35</b> |
| <b>Türkçe</b>   | <b>40 14 15 35</b> |
| Gerçek, Mecaz, Yan, Terim Anlamlılık  | 2 2 0 100          |
| Sözcükte Anlam (Genel)  | 1 0 0 0            |
| Sözcükte Anlam  | 1 0 1 0            |
| İsim, Sıfat, Zamir, Zarf, Edat, Bağlaç, Ünlem   | 1 0 0 0            |
| Ses Bilgisi   | 1 0 0 0            |
| Cümlede Anlam   | 1 1 0 100          |
| Cümlede Anlam (Genel)   | 2 0 2 0            |
| Yazım Kuralları   | 2 2 0 100          |
| Noktalama İşaretleri  | 2 0 1 0            |
| İsim, Sıfat, Zamir, Zarf, Edat, Bağlaç, Ünlem, Fiil   | 1 0 0 0            |
| Cümlenin Ögeleri  | 1 0 0 0            |
| Yardımcı Düşünceler   | 8 3 3 38           |
| Akışı Bozan Cümle   | 1 0 1 0            |
| Paragrafı İkiye Bölme   | 1 0 1 0            |
| Düşünceyi Geliştirme Yolları  | 2 0 1 0            |
| Konu  | 3 1 1 33           |
| Paragraf Tamamlama  | 2 1 0 50           |
| Ana Düşünce   | 2 2 0 100          |
| Parçaya Bağlı Çoklu Soru  | 6 2 4 33           |
| <b>TYT Sosyal</b>   | <b>25 7 7 28</b>   |
| <b>Tarih</b>  | <b>5 1 3 20</b>    |
| Mondros Ateşkes Antlaşması ve Sonrasındaki Gelişmeler   | 1 0 1 0            |
| Devrimler Çağında Değişen Devlet - Toplum İlişkileri  | 1 0 0 0            |
| Yerleşme ve Devletleşme Sürecinde Selçuklu Türkiyesi  | 1 1 0 100          |
| Orta Asya Kültürü   | 1 0 1 0            |
| Atatürkçü Düşünce Sistemi ve Atatürk İlkeleri   | 1 0 1 0            |
| <b>Coğrafya</b>   | <b>5 2 1 40</b>    |
| Türkiye'deki Doğal Bitkiler   | 1 1 0 100          |
| Dünya'nın Yıllık Hareketi ve Sonuçları  | 1 0 0 0            |
| Ekonomik Faaliyetlerin Sınıflandırılması  | 1 0 1 0            |
| Doğal, Beşeri ve Ekonomik Özelliklere Göre Bölgeler   | 1 0 0 0            |
| Doğal Afetler   | 1 1 0 100          |
| <b>Felsefe</b>  | <b>10 2 1 20</b>   |
| Ahlak Felsefesinin Temel Soruları   | 2 1 0 50           |
| Düşünme ve Akıl Yürütmeye İlişkin Kavramlar   | 1 0 0 0            |
| Felsefenin Ortaya Çıkışı Hazırlayan Düşünce Ortamı  | 1 1 0 100          |
| Pozitivizm  | 1 0 0 0            |
| Aristoteles   | 2 0 1 0            |
| Descartes   | 1 0 0 0            |
| Sokrates  | 1 0 0 0            |
| Pozitivizm (Olguculuk)  | 1 0 0 0            |
| <b>Din Kült. ve Ahl. Bil.</b>   | <b>5 2 2 40</b>    |
| Allah'ın İsim ve Sıfatları  | 1 0 0 0            |
| İnsanın Fıtratı (Doğası/Tabiatı) ve Din   | 1 0 1 0            |
| İsrâ 17/36. ve Mülk 67/23.  | 1 1 0 100          |
| İslam Düşüncesindeki Yorum Farklılıklarının Sebepleri   | 1 0 1 0            |
| Din ve Çevre  | 1 1 0 100          |
| <b>TYT Matematik</b>  | <b>40 0 1 0</b>    |
| <b>Matematik</b>  | <b>30 0 0 0</b>    |
| Kümelerde Problemler  | 1 0 0 0            |
| Sayılar   | 1 0 0 0            |
| Rasyonel Sayılar  | 1 0 0 0            |
| Bileşik Önemeler, Açık Önemeler ve İspat Yöntemleri   | 1 0 0 0            |
| Denklemler  | 1 0 0 0            |
| Denklemlerin Çözümü   | 1 0 0 0            |
| Rasyonel Sayılarda Dört İşlem ve Sıralama   | 1 0 0 0            |
| Köklü İfadelerin Özellikleri  | 1 0 0 0            |
| Sayı Kümeleri ve Başamak Kavramı  | 2 0 0 0            |
| Tek - Çift Sayılar  | 1 0 0 0            |
| Mutlak Değerli Eşitsizlikler  | 1 0 0 0            |
| Bileşik Fonksiyon   | 1 0 0 0            |
| Fonksiyon Çeşitleri ve Fonksiyonlarda Dört İşlem  | 1 0 0 0            |
| Kümelerde İşlemler ve Kartezyen Çarpım  | 1 0 0 0            |
| Birinci Dereceden Bir Bilinmeyenli Denklemler   | 1 0 0 0            |
| Bölme - Bölünebilme   | 1 0 0 0            |
| Kesir Problemleri   | 1 0 0 0            |
| Yaş Problemleri   | 1 0 0 0            |
| Mutlak Değer ve Özellikleri   | 1 0 0 0            |
| Polinomun Tanımı ve Özellikleri   | 1 0 0 0            |
| Denklemler Kurma Problemleri  | 1 0 0 0            |
| Hareket(Hiz) Problemleri  | 1 0 0 0            |
| Yüzde Problemleri   | 1 0 0 0            |
| Doğru Orantı  | 2 0 0 0            |
| Muhakeme Problemleri  | 1 0 0 0            |
| Ortalamalar   | 1 0 0 0            |
| Sayı Problemleri  | 1 0 0 0            |
| Olasılık  | 1 0 0 0            |
| Sıralama ve Sayma   | 1 0 0 0            |
| <b>Geometri</b>   | <b>10 0 1 0</b>    |
| Üçgende Açılar  | 2 0 0 0            |
| Dik Prizmalar   | 2 0 0 0            |
| Özel Üçgenler   | 1 0 0 0            |
| Dikdörtgen  | 2 0 0 0            |
| Üçgende Kenarortay  | 1 0 0 0            |
| Kare  | 1 0 0 0            |
| Üçgende Benzerlik   | 1 0 1 0            |
| <b>TYT Fen</b>  | <b>20 0 4 0</b>    |
| <b>Fizik</b>  | <b>7 0 3 0</b>     |
| Hal Değişimi ve Bu Değişime Etki Eden Faktörler   | 1 0 1 0            |
| Sıvılarda Basınç  | 1 0 1 0            |
| Kılcalık ve Yüzey Gerilimi - Adezyon ve Kohezyon Kuvvetleri                                   | 1 0 0 0            |
| İş Enerji İlişkisi Mekanik Enerji   | 1 0 0 0            |
| Etki Tepki Yasaları ve Sürtünme Kuvveti   | 1 0 0 0            |
| Kırılma ve Renk   | 1 0 1 0            |
| Akım ve Eşdeğer Direnç  | 1 0 0 0            |
| <b>Kimya</b>  | <b>7 0 1 0</b>     |
| Kimya Uygulamalarında İş Sağlığı ve Güvenliği   | 1 0 1 0            |
| İyonik, Kovalent ve Metalik Bağın Yapısı ve Adlandırılması                                    | 2 0 0 0            |
| Periyodik Sistemdeki Yerleşim ve Periyodik Özellikler   | 1 0 0 0            |
| Kimyasal Hesaplamalar   | 1 0 0 0            |
| Asitlerin/Bazıların Tepkimeleri   | 1 0 0 0            |
| Derişik ve Seyreltik Çözelti, Derişim, Çözeltilerde Kaynama ve Donma Noktası                  | 1 0 0 0            |
| <b>Biyoloji</b>   | <b>6 0 0 0</b>     |
| Hücre Zarından Madde Geçişine İlişkin Kontrollü Deney   | 1 0 0 0            |
| Canlıların Sınıflandırılmasında Kullanılan Kategoriler ve Bu Kategoriler Arasındaki Hiyerarşi | 1 0 0 0            |





| SINAV SONUÇ BELGESİ                           |  |  |  |  |        |  |       |  |  | 1328000 TG TYT Denemesi                               |  |  |  |  |  |  |  |  |  |
|---|--|--|--|--|--------|--|-------|--|--|---|--|--|--|--|--|--|--|--|--|
| ADANA / FEKE / Feka Şehit Yeter Şener A.İ.H.L |  |  |  |  |        |  |       |  |  | DERSLERE GÖRE BAŞARI ANALİZİ                          |  |  |  |  |  |  |  |  |  |
| Öğrenci                                       |  |  |  |  | Numara |  | Sınıf |  |  | S D Y B%  |  |  |  |  |  |  |  |  |  |
| MERVENUR DUMAN                                |  |  |  |  | 0      |  | 12    |  |  | TYT Türkçe  |  |  |  |  |  |  |  |  |  |
|   |  |  |  |  |        |  |       |  |  | 40 28 6 70  |  |  |  |  |  |  |  |  |  |
|   |  |  |  |  |        |  |       |  |  | Türkçe  |  |  |  |  |  |  |  |  |  |
|   |  |  |  |  |        |  |       |  |  | 40 28 6 70  |  |  |  |  |  |  |  |  |  |
|   |  |  |  |  |        |  |       |  |  | Gerçek, Mecaz, Yan, Terim Anlamlılık                  |  |  |  |  |  |  |  |  |  |
|   |  |  |  |  |        |  |       |  |  | 2 2 0 100   |  |  |  |  |  |  |  |  |  |
|   |  |  |  |  |        |  |       |  |  | Sözcükte Anlam (Genel)                                |  |  |  |  |  |  |  |  |  |
|   |  |  |  |  |        |  |       |  |  | 1 0 0 0   |  |  |  |  |  |  |  |  |  |
|   |  |  |  |  |        |  |       |  |  | Sözcükte Anlam  |  |  |  |  |  |  |  |  |  |
|   |  |  |  |  |        |  |       |  |  | 1 0 1 0   |  |  |  |  |  |  |  |  |  |
|   |  |  |  |  |        |  |       |  |  | İsim, Sıfat, Zamir, Zarf, Edat, Bağlaç, Ünlem         |  |  |  |  |  |  |  |  |  |
|   |  |  |  |  |        |  |       |  |  | 1 0 0 0   |  |  |  |  |  |  |  |  |  |
|   |  |  |  |  |        |  |       |  |  | Ses Bilgisi   |  |  |  |  |  |  |  |  |  |
|   |  |  |  |  |        |  |       |  |  | 1 1 0 100   |  |  |  |  |  |  |  |  |  |
|   |  |  |  |  |        |  |       |  |  | Cümlede Anlam   |  |  |  |  |  |  |  |  |  |
|   |  |  |  |  |        |  |       |  |  | 1 0 1 0   |  |  |  |  |  |  |  |  |  |
|   |  |  |  |  |        |  |       |  |  | Cümlede Anlam (Genel)                                 |  |  |  |  |  |  |  |  |  |
|   |  |  |  |  |        |  |       |  |  | 2 2 0 100   |  |  |  |  |  |  |  |  |  |
|   |  |  |  |  |        |  |       |  |  | Yazım Kuralları                                       |  |  |  |  |  |  |  |  |  |
|   |  |  |  |  |        |  |       |  |  | 2 0 1 0   |  |  |  |  |  |  |  |  |  |
|   |  |  |  |  |        |  |       |  |  | Noktalama İşaretleri                                  |  |  |  |  |  |  |  |  |  |
|   |  |  |  |  |        |  |       |  |  | 2 1 1 50  |  |  |  |  |  |  |  |  |  |
|   |  |  |  |  |        |  |       |  |  | İsim, Sıfat, Zamir, Zarf, Edat, Bağlaç, Ünlem, Fiil   |  |  |  |  |  |  |  |  |  |
|   |  |  |  |  |        |  |       |  |  | 1 0 0 0   |  |  |  |  |  |  |  |  |  |
|   |  |  |  |  |        |  |       |  |  | Cümlelerin Ögeleri                                    |  |  |  |  |  |  |  |  |  |
|   |  |  |  |  |        |  |       |  |  | 1 0 0 0   |  |  |  |  |  |  |  |  |  |
|   |  |  |  |  |        |  |       |  |  | Yardımcı Düşünceler                                   |  |  |  |  |  |  |  |  |  |
|   |  |  |  |  |        |  |       |  |  | 8 7 1 88  |  |  |  |  |  |  |  |  |  |
|   |  |  |  |  |        |  |       |  |  | Akışı Bozan Cümle                                     |  |  |  |  |  |  |  |  |  |
|   |  |  |  |  |        |  |       |  |  | 1 1 0 100   |  |  |  |  |  |  |  |  |  |
|   |  |  |  |  |        |  |       |  |  | Paragrafı İkiye Bölme                                 |  |  |  |  |  |  |  |  |  |
|   |  |  |  |  |        |  |       |  |  | 1 1 0 100   |  |  |  |  |  |  |  |  |  |
|   |  |  |  |  |        |  |       |  |  | Düşünceyi Geliştirme Yolları                          |  |  |  |  |  |  |  |  |  |
|   |  |  |  |  |        |  |       |  |  | 2 2 0 100   |  |  |  |  |  |  |  |  |  |
|   |  |  |  |  |        |  |       |  |  | Konu  |  |  |  |  |  |  |  |  |  |
|   |  |  |  |  |        |  |       |  |  | 3 3 0 100   |  |  |  |  |  |  |  |  |  |
|   |  |  |  |  |        |  |       |  |  | Paragraf Tamamlama                                    |  |  |  |  |  |  |  |  |  |
|   |  |  |  |  |        |  |       |  |  | 2 2 0 100   |  |  |  |  |  |  |  |  |  |
|   |  |  |  |  |        |  |       |  |  | Ana Düşünce   |  |  |  |  |  |  |  |  |  |
|   |  |  |  |  |        |  |       |  |  | 2 2 0 100   |  |  |  |  |  |  |  |  |  |
|   |  |  |  |  |        |  |       |  |  | Parçaya Bağlı Çoklu Soru                              |  |  |  |  |  |  |  |  |  |
|   |  |  |  |  |        |  |       |  |  | 6 4 1 67  |  |  |  |  |  |  |  |  |  |
|   |  |  |  |  |        |  |       |  |  | TYT Sosyal  |  |  |  |  |  |  |  |  |  |
|   |  |  |  |  |        |  |       |  |  | 25 10 6 40  |  |  |  |  |  |  |  |  |  |
|   |  |  |  |  |        |  |       |  |  | Tarih   |  |  |  |  |  |  |  |  |  |
|   |  |  |  |  |        |  |       |  |  | 5 2 2 40  |  |  |  |  |  |  |  |  |  |
|   |  |  |  |  |        |  |       |  |  | Mondros Ateşkes Antlaşması ve Sonrasındaki Gelişmeler |  |  |  |  |  |  |  |  |  |
|   |  |  |  |  |        |  |       |  |  | 1 1 0 100   |  |  |  |  |  |  |  |  |  |
|   |  |  |  |  |        |  |       |  |  | Devrimler Çağında Değişen Devlet - Toplum İlişkileri  |  |  |  |  |  |  |  |  |  |
|   |  |  |  |  |        |  |       |  |  | 1 0 0 0   |  |  |  |  |  |  |  |  |  |
|   |  |  |  |  |        |  |       |  |  | Yerleşme ve Devletleşme Sürecinde Selçuklu Türkiyesi  |  |  |  |  |  |  |  |  |  |
|   |  |  |  |  |        |  |       |  |  | 1 0 1 0   |  |  |  |  |  |  |  |  |  |
|   |  |  |  |  |        |  |       |  |  | Orta Asya Kültürü                                     |  |  |  |  |  |  |  |  |  |
|   |  |  |  |  |        |  |       |  |  | 1 1 0 100   |  |  |  |  |  |  |  |  |  |
|   |  |  |  |  |        |  |       |  |  | Atatürkçü Düşünce Sistemi ve Atatürk İlkeleri         |  |  |  |  |  |  |  |  |  |
|   |  |  |  |  |        |  |       |  |  | 1 0 1 0   |  |  |  |  |  |  |  |  |  |
|   |  |  |  |  |        |  |       |  |  | Coğrafya  |  |  |  |  |  |  |  |  |  |
|   |  |  |  |  |        |  |       |  |  | 5 1 3 20  |  |  |  |  |  |  |  |  |  |
|   |  |  |  |  |        |  |       |  |  | Türkiye'deki Doğal Bitkiler                           |  |  |  |  |  |  |  |  |  |
|   |  |  |  |  |        |  |       |  |  | 1 0 1 0   |  |  |  |  |  |  |  |  |  |
|   |  |  |  |  |        |  |       |  |  | Dünya'nın Yıllık Hareketi ve Sonuçları                |  |  |  |  |  |  |  |  |  |
|   |  |  |  |  |        |  |       |  |  | 1 0 0 0   |  |  |  |  |  |  |  |  |  |
|   |  |  |  |  |        |  |       |  |  | Ekonomik Faaliyetlerin Sınıflandırılması              |  |  |  |  |  |  |  |  |  |
|   |  |  |  |  |        |  |       |  |  | 1 0 1 0   |  |  |  |  |  |  |  |  |  |
|   |  |  |  |  |        |  |       |  |  | Doğal, Beşerî ve Ekonomik Özelliklere Göre Bölgeler   |  |  |  |  |  |  |  |  |  |
|   |  |  |  |  |        |  |       |  |  | 1 0 1 0   |  |  |  |  |  |  |  |  |  |
|   |  |  |  |  |        |  |       |  |  | Doğal Afetler   |  |  |  |  |  |  |  |  |  |
|   |  |  |  |  |        |  |       |  |  | 1 1 0 100   |  |  |  |  |  |  |  |  |  |
|   |  |  |  |  |        |  |       |  |  | Felsefe   |  |  |  |  |  |  |  |  |  |
|   |  |  |  |  |        |  |       |  |  | 10 3 1 30   |  |  |  |  |  |  |  |  |  |
|   |  |  |  |  |        |  |       |  |  | Ahlak Felsefesinin Temel Soruları                     |  |  |  |  |  |  |  |  |  |
|   |  |  |  |  |        |  |       |  |  | 2 0 1 0   |  |  |  |  |  |  |  |  |  |
|   |  |  |  |  |        |  |       |  |  | Düşünme ve Akıl Yürütme İlişkin Kavramlar             |  |  |  |  |  |  |  |  |  |
|   |  |  |  |  |        |  |       |  |  | 1 1 0 100   |  |  |  |  |  |  |  |  |  |
|   |  |  |  |  |        |  |       |  |  | Felsefenin Ortaya Çıkışı Hazırlayan Düşünce Ortamı    |  |  |  |  |  |  |  |  |  |
|   |  |  |  |  |        |  |       |  |  | 1 1 0 100   |  |  |  |  |  |  |  |  |  |
|   |  |  |  |  |        |  |       |  |  | Pozitivizm  |  |  |  |  |  |  |  |  |  |
|   |  |  |  |  |        |  |       |  |  | 1 0 0 0   |  |  |  |  |  |  |  |  |  |
|   |  |  |  |  |        |  |       |  |  | Aristoteles   |  |  |  |  |  |  |  |  |  |
|   |  |  |  |  |        |  |       |  |  | 2 1 0 50  |  |  |  |  |  |  |  |  |  |
|   |  |  |  |  |        |  |       |  |  | Descartes   |  |  |  |  |  |  |  |  |  |
|   |  |  |  |  |        |  |       |  |  | 1 0 0 0   |  |  |  |  |  |  |  |  |  |
|   |  |  |  |  |        |  |       |  |  | Sokrates  |  |  |  |  |  |  |  |  |  |
|   |  |  |  |  |        |  |       |  |  | 1 0 0 0   |  |  |  |  |  |  |  |  |  |
|   |  |  |  |  |        |  |       |  |  | Pozitivizm (Olguculuk)                                |  |  |  |  |  |  |  |  |  |
|   |  |  |  |  |        |  |       |  |  | 1 0 0 0   |  |  |  |  |  |  |  |  |  |
|   |  |  |  |  |        |  |       |  |  | Din Kül. ve Ahl. Bil.                                 |  |  |  |  |  |  |  |  |  |
|   |  |  |  |  |        |  |       |  |  | 5 4 0 80  |  |  |  |  |  |  |  |  |  |
|   |  |  |  |  |        |  |       |  |  | Allah'ın İsim ve Sıfatları                            |  |  |  |  |  |  |  |  |  |
|   |  |  |  |  |        |  |       |  |  | 1 0 0 0   |  |  |  |  |  |  |  |  |  |
|   |  |  |  |  |        |  |       |  |  | İnsanın Fıtratı (Doğası/Tabiatı) ve Din               |  |  |  |  |  |  |  |  |  |
|   |  |  |  |  |        |  |       |  |  | 1 1 0 100   |  |  |  |  |  |  |  |  |  |
|   |  |  |  |  |        |  |       |  |  | İsrâ 17/36. ve Mülk 67/23.                            |  |  |  |  |  |  |  |  |  |
|   |  |  |  |  |        |  |       |  |  | 1 1 0 100   |  |  |  |  |  |  |  |  |  |
|   |  |  |  |  |        |  |       |  |  | İslam Düşüncesindeki Yorum Farklılıklarının Sebepleri |  |  |  |  |  |  |  |  |  |
|   |  |  |  |  |        |  |       |  |  | 1 1 0 100   |  |  |  |  |  |  |  |  |  |
|   |  |  |  |  |        |  |       |  |  | Din ve Çevre  |  |  |  |  |  |  |  |  |  |
|   |  |  |  |  |        |  |       |  |  | 1 1 0 100   |  |  |  |  |  |  |  |  |  |

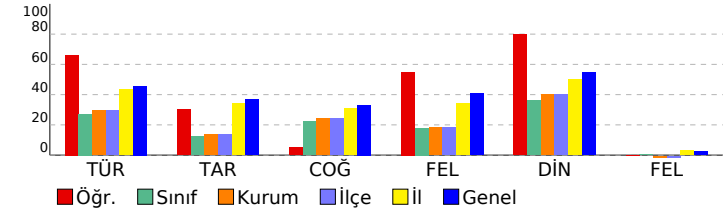



| SINAV SONUÇ BELGESİ                            |           |            |           |       |      |       |       |
|--|-----------|------------|-----------|-------|------|-------|-------|
| ADANA / FEKE / Fek e Şehit Yeter Şener A.İ.H.L |           |            |           |       |      |       |       |
| Öğrenci  |           |            | Numara    | Sınıf |      |       |       |
| NAHİDE GÜVENÇ                                  |           |            | 675       | 12    |      |       |       |
| Puan Türü                                      | Puan      | Genel Ort. | Dereceler |       |      |       |       |
|  |           |            | Snf       | Kurum | İlçe | İl    | Genel |
| TYT  | ▼ 124,599 | 220,990    | 17        | 34    | 34   | 1313  | 10945 |
| Puanı Hesaplanan:                              |           |            | 39        | 39    | 1436 | 11929 |       |
| Katılımlar:                                    |           |            | 23        | 41    | 41   | 1499  | 12535 |

| Ders                  | Soru       | Doğru     | Yanlış    | Net         | Başarı % | Sınıf Ort.    | Kurum Ort.    | Genel Ort.    |
|-----------------------|------------|-----------|-----------|-------------|----------|---------------|---------------|---------------|
| Türkçe                | 40         | 9         | 26        | 2,50        | 6        | ▼10,87        | ▼11,73        | ▼18,31        |
| Tarih                 | 5          | 1         | 3         | 0,25        | 5        | ▼0,61         | ▼0,68         | ▼1,84         |
| Coğrafya              | 5          | 3         | 1         | 2,75        | 55       | ▲1,11         | ▲1,22         | ▲1,66         |
| Felsefe               | 5          | 1         | 4         | 0,00        | 0        | ▼0,90         | ▼0,91         | ▼2,03         |
| Din Kül. ve Ahl. Bil. | 5          | 2         | 3         | 1,25        | 25       | ▼1,81         | ▼2,00         | ▼2,74         |
| Felsefe               | 5          | 0         | 0         | 0,00        | 0        | ▼0,03         | ▲-0,01        | ▼0,12         |
| TYT Sosyal            | 25         | 7         | 11        | 4,25        | 17       | ▼4,47         | ▼4,79         | ▼8,40         |
| Fizik                 | 7          | 1         | 3         | 0,25        | 4        | ▲0,17         | ▲0,08         | ▼1,18         |
| Kimya                 | 7          | 1         | 2         | 0,50        | 7        | ▲0,28         | ▲0,37         | ▼2,30         |
| Biyoloji              | 6          | 1         | 5         | -0,25       | -4       | ▼0,08         | ▼0,14         | ▼1,06         |
| TYT Fen               | 20         | 3         | 10        | 0,50        | 3        | ▼0,53         | ▼0,59         | ▼4,53         |
| <b>Toplam:</b>        | <b>125</b> | <b>19</b> | <b>47</b> | <b>7,25</b> | <b>6</b> | <b>▼15,46</b> | <b>▼16,79</b> | <b>▼35,37</b> |

|                |  |
|----------------|--|
| Soru No        | 12345678901234567890123456789012345678901234567890 |
| TYT Türkçe     | eb eaAce acDbdcbCDEBbabeae e deB eDbDaed           |
| Cevap Anahtarı | A CEBAEADCBDBDEEADCDEBECECCDDAEABCDDEDEBEC         |
| TYT Sosyal     | Ad de ACbBedbbBCdeDe                               |
| Cevap Anahtarı | A ACDEBDACEBAACEBCEADCAACBD                        |
| TYT Fen        | Eca cd b C eDeecd                                  |
| Cevap Anahtarı | A EBCDEADBCEBACDADCCEB                             |

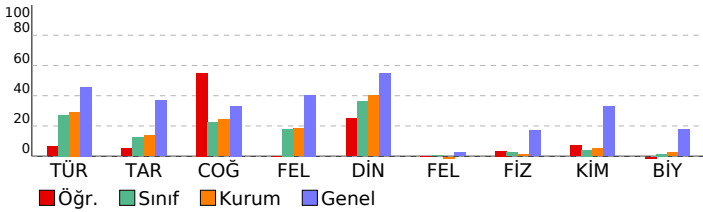

| 1328000 TG TYT Denemesi   |           |          |           |           |
|---|-----------|----------|-----------|-----------|
| DERSLERE GÖRE BAŞARI ANALİZİ  |           |          |           |           |
|   | S         | D        | B%        |           |
| <b>TYT Türkçe</b>   | <b>40</b> | <b>9</b> | <b>26</b> | <b>23</b> |
| <b>Türkçe</b>   | <b>40</b> | <b>9</b> | <b>26</b> | <b>23</b> |
| Sözcükte Anlam  | 1         | 0        | 1         | 0         |
| Gerçek, Mecaz, Yan, Terim Anlamlılık  | 2         | 0        | 2         | 0         |
| Sözcükte Anlam (Genel)  | 1         | 0        | 0         | 0         |
| Cümlede Anlam (Genel)   | 2         | 1        | 1         | 50        |
| Cümlede Anlam   | 1         | 0        | 1         | 0         |
| Ses Bilgisi   | 1         | 0        | 1         | 0         |
| İsim, Sıfat, Zamir, Zarf, Edat, Bağlaç, Ünlem   | 1         | 0        | 0         | 0         |
| Cümlelerin Öğeleri  | 1         | 0        | 1         | 0         |
| İsim, Sıfat, Zamir, Zarf, Edat, Bağlaç, Ünlem, Fiil   | 1         | 0        | 1         | 0         |
| Noktalamaya İşaretleri  | 2         | 1        | 1         | 50        |
| Yazım Kuralları   | 2         | 0        | 2         | 0         |
| Paragrafı İkiye Bölme   | 1         | 0        | 1         | 0         |
| Akışı Bozan Cümle   | 1         | 1        | 0         | 100       |
| Yardımcı Düşünceler   | 8         | 4        | 4         | 50        |
| Düşünceyi Geliştirme Yolları  | 2         | 0        | 2         | 0         |
| Konu  | 3         | 0        | 2         | 0         |
| Ana Düşünce   | 2         | 0        | 1         | 0         |
| Paragraf Tamamlama  | 2         | 0        | 1         | 0         |
| Parçaya Bağlı Çoklu Soru  | 6         | 2        | 4         | 33        |
| <b>TYT Sosyal</b>   | <b>25</b> | <b>7</b> | <b>11</b> | <b>28</b> |
| <b>Tarih</b>  | <b>5</b>  | <b>1</b> | <b>3</b>  | <b>20</b> |
| Orta Asya Kültürü   | 1         | 1        | 0         | 100       |
| Yerleşme ve Devletleşme Sürecinde Selçuklu Türkiye'si   | 1         | 0        | 1         | 0         |
| Devrimler Çağında Değişen Devlet - Toplum İlişkileri  | 1         | 0        | 0         | 0         |
| Mondros Ateşkes Antlaşması ve Sonrasındaki Gelişmeler   | 1         | 0        | 1         | 0         |
| Atatürkçü Düşünce Sistemi ve Atatürk İlkeleri   | 1         | 0        | 1         | 0         |
| <b>Coğrafya</b>   | <b>5</b>  | <b>3</b> | <b>1</b>  | <b>60</b> |
| Dünya'nın Yıllık Hareketi ve Sonuçları  | 1         | 0        | 0         | 0         |
| Türkiye'deki Doğal Bitkiler   | 1         | 1        | 0         | 100       |
| Doğal, Beşerî ve Ekonomik Özelliklere Göre Bölgeler   | 1         | 1        | 0         | 100       |
| Ekonomik Faaliyetlerin Sınıflandırılması  | 1         | 0        | 1         | 0         |
| Doğal Afetler   | 1         | 1        | 0         | 100       |
| <b>Felsefe</b>  | <b>10</b> | <b>1</b> | <b>4</b>  | <b>10</b> |
| Felsefenin Ortaya Çıkışı Hazırlayan Düşünce Ortamı  | 1         | 0        | 1         | 0         |
| Düşünme ve Akıl Yürütme İlişkin Kavramlar   | 1         | 0        | 1         | 0         |
| Ahlak Felsefesinin Temel Soruları   | 2         | 0        | 1         | 0         |
| Aristoteles   | 2         | 0        | 1         | 0         |
| Pozitivizm  | 1         | 1        | 0         | 100       |
| Sokrates  | 1         | 0        | 0         | 0         |
| Descartes   | 1         | 0        | 0         | 0         |
| Pozitivizm (Olguculuk)  | 1         | 0        | 0         | 0         |
| <b>Din Kül. ve Ahl. Bil.</b>  | <b>5</b>  | <b>2</b> | <b>3</b>  | <b>40</b> |
| İsrâ 17/36. ve Mülk 67/23.  | 1         | 1        | 0         | 100       |
| İnsanın Fıtratı (Doğası/Tabiatı) ve Din   | 1         | 0        | 1         | 0         |
| Allah'ın İsim ve Sıfatları  | 1         | 0        | 1         | 0         |
| Din ve Çevre  | 1         | 1        | 0         | 100       |
| İslam Düşüncesindeki Yorum Farklılıklarının Sebepleri   | 1         | 0        | 1         | 0         |
| <b>TYT Fen</b>  | <b>20</b> | <b>3</b> | <b>10</b> | <b>15</b> |
| <b>Fizik</b>  | <b>7</b>  | <b>1</b> | <b>3</b>  | <b>14</b> |
| Kılcalık ve Yüzey Gerilimi - Adezyon ve Kohezyon Kuvvetleri                                   | 1         | 0        | 1         | 100       |
| Sıvılarda Basınc  | 1         | 0        | 1         | 0         |
| Hal Değişimi ve Bu Değişime Etki Eden Faktörler   | 1         | 0        | 1         | 0         |
| Etki Tepki Yasaları ve Sürtünme Kuvveti   | 1         | 0        | 0         | 0         |
| İş Enerji İlişkisi Mekanik Enerji   | 1         | 0        | 0         | 0         |
| Akım ve Eşdeğer Direnç  | 1         | 0        | 0         | 0         |
| Kırılma ve Renk   | 1         | 0        | 1         | 0         |
| <b>Kimya</b>  | <b>7</b>  | <b>1</b> | <b>2</b>  | <b>14</b> |
| Kimya Uygulamalarında İş Sağlığı ve Güvenliği   | 1         | 0        | 1         | 0         |
| Periyodik Sistemdeki Yerleşim ve Periyodik Özellikler   | 1         | 0        | 0         | 0         |
| İyonik, Kovalent ve Metalik Bağın Yapısı ve Adlandırılması                                    | 2         | 1        | 1         | 50        |
| Asitlerin/Bazların Tepkimeleri  | 1         | 0        | 0         | 0         |
| Kimyasal Hesaplamalar   | 1         | 0        | 0         | 0         |
| Derişik ve Seyreltik Çözelti, Derişim, Çözeltide Kaynama ve Donma Noktası                     | 1         | 0        | 0         | 0         |
| <b>Biyoloji</b>   | <b>6</b>  | <b>1</b> | <b>5</b>  | <b>17</b> |
| Hücre Zarından Madde Geçişine İlişkin Kontrollü Deney   | 1         | 0        | 1         | 0         |
| Canlıların Yapısını Oluşturan Organik ve İnorganik Bileşikler                                 | 1         | 1        | 0         | 100       |
| Canlıların Sınıflandırılmasında Kullanılan Kategoriler ve Bu Kategoriler Arasındaki Hiyerarşi | 1         | 0        | 1         | 0         |
| Hücre Bölünmeleri   | 1         | 0        | 1         | 0         |
| Genetik Varyasyonların Biyolojik Çeşitliliği Açıklamadaki Rolü                                | 1         | 0        | 1         | 0         |
| Ekosistemde Madde ve Enerji Akışı   | 1         | 0        | 1         | 0         |

|                            |                                |
|----------------------------|--------------------------------|
| <b>SINAV SONUÇ BELGESİ</b> | <b>1328000 TG TYT Denemesi</b> |
|----------------------------|--------------------------------|

ADANA / FEKE / Fek e Şehit Yeter Şener A.İ.H.L

| DERSLERE GÖRE BAŞARI ANALİZİ |  |  |  |  | S D Y B% |
|------------------------------|--|--|--|--|----------|
|------------------------------|--|--|--|--|----------|

|                  |        |       |
|------------------|--------|-------|
| Öğrenci          | Numara | Sınıf |
| NURULLAH AKDENİZ | 0      | 12    |

|            |             |
|------------|-------------|
| TYT Türkçe | 40 13 12 33 |
| Türkçe     | 40 13 12 33 |

| Puan Türü         | Puan      | Genel Ort. | Dereceler |       |      |       |       |
|-------------------|-----------|------------|-----------|-------|------|-------|-------|
|                   |           |            | Snf       | Kurum | İlçe | İl    | Genel |
| TYT               | ▼ 134,138 | 220.990    | 13        | 29    | 29   | 1272  | 10623 |
| Puanı Hesaplanan: |           |            | 39        | 39    | 1436 | 11929 |       |
| Katılımlar:       |           |            | 23        | 41    | 41   | 1499  | 12535 |

|   |           |
|---|-----------|
| Sözcükte Anlam                                      | 1 0 1 0   |
| Gerçek, Mecaz, Yan, Terim Anlamlılık                | 2 2 0 100 |
| Sözcükte Anlam (Genel)                              | 1 0 0 0   |
| Cümlede Anlam (Genel)                               | 2 2 0 100 |
| Cümlede Anlam                                       | 1 1 0 100 |
| Ses Bilgisi   | 1 0 0 0   |
| İsim, Sıfat, Zamir, Zarf, Edat, Bağlaç, Ünlem       | 1 0 0 0   |
| Cümlenin Ögeleri                                    | 1 0 0 0   |
| İsim, Sıfat, Zamir, Zarf, Edat, Bağlaç, Ünlem, Fiil | 1 0 0 0   |
| Noktalamalar İşaretleri                             | 2 0 2 0   |
| Yazım Kuralları                                     | 2 0 2 0   |
| Paragrafı İkiye Bölme                               | 1 1 0 100 |
| Akışı Bozan Cümle                                   | 1 1 0 100 |
| Yardımcı Düşünceler                                 | 8 3 4 38  |
| Düşüncüyü Geliştirme Yolları                        | 2 0 2 0   |
| Konu  | 3 0 1 0   |
| Ana Düşünce   | 2 1 0 50  |
| Paragraf Tamamlama                                  | 2 2 0 100 |
| Parçaya Bağlı Çoklu Soru                            | 6 0 0 0   |

| Ders          | Soru | Doğru | Yanlış | Net   | Başarı % | Sınıf Ort. | Kurum Ort. | Genel Ort. |
|---------------|------|-------|--------|-------|----------|------------|------------|------------|
| Türkçe        | 40   | 13    | 12     | 10,00 | 25       | ▼10,87     | ▼11,73     | ▼18,31     |
| Matematik     | 30   | 2     | 3      | 1,25  | 4        | ▲0,08      | ▲0,02      | ▼5,10      |
| Geometri      | 10   | 0     | 0      | 0,00  | 0        | ▲-0,15     | ▲-0,09     | ▼1,11      |
| TYT Matematik | 40   | 2     | 3      | 1,25  | 3        | ▲-0,07     | ▲-0,06     | ▼6,21      |
| Toplam:       | 125  | 15    | 15     | 11,25 | 9        | ▼15,46     | ▼16,79     | ▼35,37     |

|   |                 |
|---|-----------------|
| TYT Matematik   | 40 2 3 5        |
| Matematik   | 30 2 3 7        |
| Rasyonel Sayılar                                      | 1 1 0 100       |
| Sayılar   | 1 0 1 0         |
| Kümelerde Problemler                                  | 1 0 0 0         |
| Köklü İfadelerin Özellikleri                          | 1 0 0 0         |
| Rasyonel Sayılarda Dört İşlem ve Sıralama             | 1 0 0 0         |
| Denklem Çözme   | 1 0 1 0         |
| Bileşik Önergeler, Açık Önergeler ve İspat Yöntemleri | 1 0 0 0         |
| Mutlak Değerli Eşitsizlikler                          | 1 0 0 0         |
| Tek - Çift Sayılar                                    | 1 0 1 0         |
| Sayı Kümeleri ve Basamak Kavramı                      | 2 0 0 0         |
| Bölme - Bölünebilme                                   | 1 0 0 0         |
| Birinci Dereceden Bir Bilinmeyenli Denklemler         | 1 1 0 100       |
| Kümelerde İşlemler ve Kartezyen Çarpım                | 1 0 0 0         |
| Fonksiyon Çeşitleri ve Fonksiyonlarda Dört İşlem      | 1 0 0 0         |
| Bileşke Fonksiyon                                     | 1 0 0 0         |
| Polinomun Tanımı ve Özellikleri                       | 1 0 0 0         |
| Mutlak Değer ve Özellikleri                           | 1 0 0 0         |
| Yaş Problemleri                                       | 1 0 0 0         |
| Kesir Problemleri                                     | 1 0 0 0         |
| Doğru Orantı  | 2 0 0 0         |
| Yüzde Problemleri                                     | 1 0 0 0         |
| Hareket(Hız) Problemleri                              | 1 0 0 0         |
| Denklem Kurma Problemleri                             | 1 0 0 0         |
| Sayı Problemleri                                      | 1 0 0 0         |
| Ortalamalar   | 1 0 0 0         |
| Muhakeme Problemleri                                  | 1 0 0 0         |
| Sıralama ve Sayma                                     | 1 0 0 0         |
| Olasılık  | 1 0 0 0         |
| <b>Geometri</b>                                       | <b>10 0 0 0</b> |
| Dik Prizmalar   | 2 0 0 0         |
| Üçgende Açılar  | 2 0 0 0         |
| Kare  | 1 0 0 0         |
| Üçgende Kenarortay                                    | 1 0 0 0         |
| Dikdörtgen  | 2 0 0 0         |
| Özel Üçgenler   | 1 0 0 0         |
| Üçgende Benzerlik                                     | 1 0 0 0         |

Soru No 1234567890123456789012345678901234567890

TYT Türkçe bE AEAD bdceDCDEBbeaeaaDDAa

Cevap Anahtarı A CEBAEADCBDBDEEADCDEBECECCDDAEABCDDEDEBC

TYT Matematik Ac e d C

Cevap Anahtarı A AABCDBDEBAACBCDDEDCBACBDACCDBEAADAECCEBEE

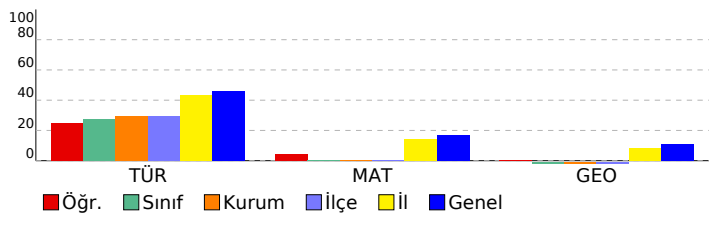





# SINAV SONUÇ BELGESİ

ADANA / FEKE / Fek e Şehit Yeter Şener A.İ.H.L

## 1328000 TG TYT Denemesi

### DERSLERE GÖRE BAŞARI ANALİZİ

|           |        |       |
|-----------|--------|-------|
| Öğrenci   | Numara | Sınıf |
| SEDA AÇIK | 0      | 12    |

|               |                   |
|---------------|-------------------|
| TYT Türkçe    | S D Y B%          |
| <b>Türkçe</b> | <b>40 24 9 60</b> |

| Puan Türü         | Puan      | Genel Ort. | Dereceler |       |      |       |       |
|-------------------|-----------|------------|-----------|-------|------|-------|-------|
|                   |           |            | Snf       | Kurum | İlçe | İl    | Genel |
| TYT               | ▼ 199,623 | 220,990    | 3         | 5     | 5    | 662   | 6860  |
| Puanı Hesaplanan: |           |            | 39        | 39    | 1436 | 11929 |       |
| Katılımlar:       |           |            | 23        | 41    | 41   | 1499  | 12535 |

|   |   |   |   |     |
|---|---|---|---|-----|
| Gerçek, Mecaz, Yan, Terim Anlamlılık                | 2 | 2 | 0 | 100 |
| Sözcükte Anlam (Genel)                              | 1 | 0 | 0 | 0   |
| Sözcükte Anlam                                      | 1 | 0 | 1 | 0   |
| İsim, Sıfat, Zamir, Zarf, Edat, Bağlaç, Ünlem       | 1 | 0 | 0 | 0   |
| Ses Bilgisi   | 1 | 1 | 0 | 100 |
| Cümlede Anlam                                       | 1 | 0 | 1 | 0   |
| Cümlede Anlam (Genel)                               | 2 | 0 | 1 | 0   |
| Yazım Kuralları                                     | 2 | 0 | 1 | 0   |
| Noktalama İşaretleri                                | 2 | 0 | 1 | 0   |
| İsim, Sıfat, Zamir, Zarf, Edat, Bağlaç, Ünlem, Fiil | 1 | 0 | 1 | 0   |
| Cümlelerin Ögeleri                                  | 1 | 1 | 0 | 100 |
| Yardımcı Düşünceler                                 | 8 | 7 | 1 | 88  |
| Akışı Bozan Cümle                                   | 1 | 1 | 0 | 100 |
| Paragrafı İkiye Bölme                               | 1 | 1 | 0 | 100 |
| Düşünceyi Geliştirme Yolları                        | 2 | 1 | 0 | 50  |
| Konu  | 3 | 3 | 0 | 100 |
| Paragraf Tamamlama                                  | 2 | 2 | 0 | 100 |
| Ana Düşünce   | 2 | 2 | 0 | 100 |
| Parçaya Bağlı Çoklu Soru                            | 6 | 3 | 2 | 50  |

| Ders                  | Soru       | Doğru     | Yanlış    | Net          | Başarı %  | Sınıf Ort.    | Kurum Ort.    | Genel Ort.    |
|-----------------------|------------|-----------|-----------|--------------|-----------|---------------|---------------|---------------|
| Türkçe                | 40         | 24        | 9         | 21,75        | 54        | ▲10,87        | ▲11,73        | ▲18,31        |
| Tarih                 | 5          | 3         | 2         | 2,50         | 50        | ▲0,61         | ▲0,68         | ▲1,84         |
| Coğrafya              | 5          | 2         | 1         | 1,75         | 35        | ▲1,11         | ▲1,22         | ▲1,66         |
| Felsefe               | 5          | 1         | 0         | 1,00         | 20        | ▲0,90         | ▲0,91         | ▼2,03         |
| Din Kül. ve Ahl. Bil. | 5          | 3         | 1         | 2,75         | 55        | ▲1,81         | ▲2,00         | ▲2,74         |
| Felsefe               | 5          | 0         | 0         | 0,00         | 0         | ▼0,03         | ▲-0,01        | ▼0,12         |
| TYT Sosyal            | 25         | 9         | 4         | 8,00         | 32        | ▲4,47         | ▲4,79         | ▼8,40         |
| Fizik                 | 7          | 0         | 0         | 0,00         | 0         | ▼0,17         | ▼0,08         | ▼1,18         |
| Kimya                 | 7          | 2         | 0         | 2,00         | 29        | ▲0,28         | ▲0,37         | ▼2,30         |
| Biyoloji              | 6          | 0         | 1         | -0,25        | -4        | ▼0,08         | ▼0,14         | ▼1,06         |
| TYT Fen               | 20         | 2         | 1         | 1,75         | 9         | ▲0,53         | ▲0,59         | ▼4,53         |
| <b>Toplam:</b>        | <b>125</b> | <b>35</b> | <b>14</b> | <b>31,50</b> | <b>25</b> | <b>▲15,46</b> | <b>▲16,79</b> | <b>▼35,37</b> |

| TYT Sosyal  |          |          |          |           |
|---|----------|----------|----------|-----------|
| <b>Tarih</b>  | <b>5</b> | <b>3</b> | <b>2</b> | <b>60</b> |
| Mondros Ateşkes Antlaşması ve Sonrasındaki Gelişmeler | 1        | 1        | 0        | 100       |
| Devrimler Çağında Değişen Devlet - Toplum İlişkileri  | 1        | 0        | 1        | 0         |
| Yerleşme ve Devletleşme Sürecinde Selçuklu Türkiyesi  | 1        | 1        | 0        | 100       |
| Orta Asya Kültürü                                     | 1        | 1        | 0        | 100       |
| Atatürkçü Düşünce Sistemi ve Atatürk İlkeleri         | 1        | 0        | 1        | 0         |

| Coğrafya  |          |          |          |           |
|---|----------|----------|----------|-----------|
| <b>Coğrafya</b>                                     | <b>5</b> | <b>2</b> | <b>1</b> | <b>40</b> |
| Türkiye'deki Doğal Bitkiler                         | 1        | 0        | 0        | 0         |
| Dünya'nın Yıllık Hareketi ve Sonuçları              | 1        | 0        | 0        | 0         |
| Ekonomik Faaliyetlerin Sınıflandırılması            | 1        | 0        | 1        | 0         |
| Doğal, Beşerî ve Ekonomik Özelliklere Göre Bölgeler | 1        | 1        | 0        | 100       |
| Doğal Afetler                                       | 1        | 1        | 0        | 100       |

| Felsefe  |           |          |          |           |
|--|-----------|----------|----------|-----------|
| <b>Felsefe</b>                                     | <b>10</b> | <b>1</b> | <b>0</b> | <b>10</b> |
| Ahlak Felsefesinin Temel Soruları                  | 2         | 0        | 0        | 0         |
| Düşünme ve Akıl Yürütme İlişkin Kavramlar          | 1         | 1        | 0        | 100       |
| Felsefenin Ortaya Çıkışı Hazırlayan Düşünce Ortamı | 1         | 0        | 0        | 0         |
| Pozitivizm   | 1         | 0        | 0        | 0         |
| Aristoteles  | 2         | 0        | 0        | 0         |
| Descartes  | 1         | 0        | 0        | 0         |
| Sokrates   | 1         | 0        | 0        | 0         |
| Pozitivizm (Olguculuk)                             | 1         | 0        | 0        | 0         |

| Din Kül. ve Ahl. Bil.                                 |          |          |          |           |
|---|----------|----------|----------|-----------|
| <b>Din Kül. ve Ahl. Bil.</b>                          | <b>5</b> | <b>3</b> | <b>1</b> | <b>60</b> |
| Allah'ın İsim ve Sıfatları                            | 1        | 0        | 0        | 0         |
| İnsanın Fıtratı (Doğası/Tabiatı) ve Din               | 1        | 1        | 0        | 100       |
| İsrâ 17/36. ve Mülk 67/23.                            | 1        | 1        | 0        | 100       |
| İslam Düşüncesindeki Yorum Farklılıklarının Sebepleri | 1        | 1        | 0        | 100       |
| Din ve Çevre  | 1        | 0        | 1        | 0         |

| TYT Fen  |          |          |          |          |
|--|----------|----------|----------|----------|
| <b>Fizik</b>   | <b>7</b> | <b>0</b> | <b>0</b> | <b>0</b> |
| Hal Değişimi ve Bu Değişime Etki Eden Faktörler                  | 1        | 0        | 0        | 0        |
| Sıvılarda Basınc   | 1        | 0        | 0        | 0        |
| Kılcalılık ve Yüzeysel Gerilimi - Adezyon ve Kohezyon Kuvvetleri | 1        | 0        | 0        | 0        |
| İş Enerji İlişkisi Mekanik Enerji                                | 1        | 0        | 0        | 0        |
| Etki Tepki Yasaları ve Sürtünme Kuvveti                          | 1        | 0        | 0        | 0        |
| Kınılma ve Renk  | 1        | 0        | 0        | 0        |
| Akım ve Eşdeğer Direnc   | 1        | 0        | 0        | 0        |

| Kimya   |          |          |          |           |
|---|----------|----------|----------|-----------|
| <b>Kimya</b>  | <b>7</b> | <b>2</b> | <b>0</b> | <b>29</b> |
| Kimya Uygulamalarında İş Sağlığı ve Güvenliği                             | 1        | 1        | 0        | 100       |
| İyonik, Kovalent ve Metalik Bağın Yapısı ve Adlandırılması                | 2        | 1        | 0        | 50        |
| Periyodik Sistemdeki Yerleşim ve Periyodik Özellikler                     | 1        | 0        | 0        | 0         |
| Kimyasal Hesaplamalar   | 1        | 0        | 0        | 0         |
| Asitlerin/Bazıların Tepkimeleri   | 1        | 0        | 0        | 0         |
| Derişik ve Seyreltik Çözelti, Derişim, Çözeltide Kaynama ve Donma Noktası | 1        | 0        | 0        | 0         |

| Biyoloji  |          |          |          |          |
|---|----------|----------|----------|----------|
| <b>Biyoloji</b>   | <b>6</b> | <b>0</b> | <b>1</b> | <b>0</b> |
| Hücre Zarından Madde Geçişine İlişkin Kontrollü Deney   | 1        | 0        | 0        | 0        |
| Canlıların Sınıflandırılmasında Kullanılan Kategoriler ve Bu Kategoriler Arasındaki Hiyerarşi | 1        | 0        | 1        | 0        |
| Canlıların Yapısını Oluşturan Organik ve İnorganik Bileşikler                                 | 1        | 0        | 0        | 0        |
| Ekosistemde Madde ve Enerji Akışı   | 1        | 0        | 0        | 0        |
| Genetik Varyasyonların Biyolojik Çeşitliliği Açıklamadaki Rolü                                | 1        | 0        | 0        | 0        |
| Hücre Bölünmeleri   | 1        | 0        | 0        | 0        |

|                |   |
|----------------|---|
| Soru No        | 1234567890123456789012345678901234567890    |
| TYT Türkçe     | A Eb Ca cd baDDCD EBECCCEaADDCBADEDaD e     |
| Cevap Anahtarı | B ABCEBCDAEEEDBDDDCACEBECCCEAADDCEBADEDEDCB |
| TYT Sosyal     | EaCAe cCB A ECCb                            |
| Cevap Anahtarı | B EDCABADECBCAABEAECDDAADC                  |
| TYT Fen        | BE a  |
| Cevap Anahtarı | B CBEEEDABECCABDACDBEC                      |

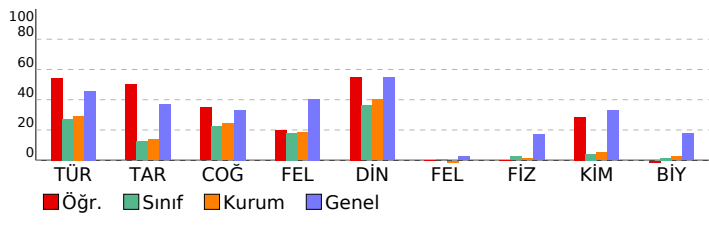

| SINAV SONUÇ BELGESİ                            |           |            |           |       |      |       |       |
|--|-----------|------------|-----------|-------|------|-------|-------|
| ADANA / FEKE / Fek e Şehit Yeter Şener A.İ.H.L |           |            |           |       |      |       |       |
| Öğrenci  |           |            | Numara    | Sınıf |      |       |       |
| SEMİHA ATASOY                                  |           |            | 629       | 12    |      |       |       |
| Puan Türü                                      | Puan      | Genel Ort. | Dereceler |       |      |       |       |
|  |           |            | Snf       | Kurum | İlçe | İl    | Genel |
| TYT  | ▼ 175,150 | 220,990    | 9         | 14    | 14   | 951   | 8594  |
| Puanı Hesaplanan:                              |           |            | 39        | 39    | 1436 | 11929 |       |
| Katılımlar:                                    |           |            | 23        | 41    | 41   | 1499  | 12535 |

| Ders                  | Soru       | Doğru     | Yanlış    | Net          | Başarı %  | Sınıf Ort.     | Kurum Ort.     | Genel Ort.     |
|-----------------------|------------|-----------|-----------|--------------|-----------|----------------|----------------|----------------|
| Türkçe                | 40         | 23        | 13        | 19,75        | 49        | ▲ 10,87        | ▲ 11,73        | ▲ 18,31        |
| Tarih                 | 5          | 0         | 5         | -1,25        | -25       | ▼ 0,61         | ▼ 0,68         | ▼ 1,84         |
| Coğrafya              | 5          | 3         | 2         | 2,50         | 50        | ▲ 1,11         | ▲ 1,22         | ▲ 1,66         |
| Felsefe               | 5          | 2         | 3         | 1,25         | 25        | ▲ 0,90         | ▲ 0,91         | ▼ 2,03         |
| Din Kül. ve Ahl. Bil. | 5          | 3         | 2         | 2,50         | 50        | ▲ 1,81         | ▲ 2,00         | ▼ 2,74         |
| Felsefe               | 5          | 0         | 0         | 0,00         | 0         | ▼ 0,03         | ▲ -0,01        | ▼ 0,12         |
| TYT Sosyal            | 25         | 8         | 12        | 5,00         | 20        | ▲ 4,47         | ▲ 4,79         | ▼ 8,40         |
| Matematik             | 30         | 0         | 1         | -0,25        | -1        | ▼ 0,08         | ▼ 0,02         | ▼ 5,10         |
| Geometri              | 10         | 0         | 1         | -0,25        | -3        | ▼ -0,15        | ▼ -0,09        | ▼ 1,11         |
| TYT Matematik         | 40         | 0         | 2         | -0,50        | -1        | ▼ -0,07        | ▼ -0,06        | ▼ 6,21         |
| <b>Toplam:</b>        | <b>125</b> | <b>31</b> | <b>27</b> | <b>24,25</b> | <b>19</b> | <b>▲ 15,46</b> | <b>▲ 16,79</b> | <b>▼ 35,37</b> |

|                |  |   |  |  |  |  |  |
|----------------|--|---|--|--|--|--|--|
| Soru No        | 1234567890123456789012345678901234567890 |   |  |  |  |  |  |
| TYT Türkçe     | AdEb DAeCcEcc DbD CdBEcCeCcADDCaADEDaDbe |   |  |  |  |  |  |
| Cevap Anahtarı | B  | ABECBCDAEEEDBDDCDACEBECCCEEADDCBADEDEDCEB |  |  |  |  |  |
| TYT Sosyal     | daaeecDcCBCAdeabEaCD                     |   |  |  |  |  |  |
| Cevap Anahtarı | B  | EDCABADECBCAABEAECDDAEDBC                 |  |  |  |  |  |
| TYT Matematik  | e a                                      |   |  |  |  |  |  |
| Cevap Anahtarı | B  | BAADBDCABEDCBCABCDEDDBCADCCAEBAACEADEEBC  |  |  |  |  |  |

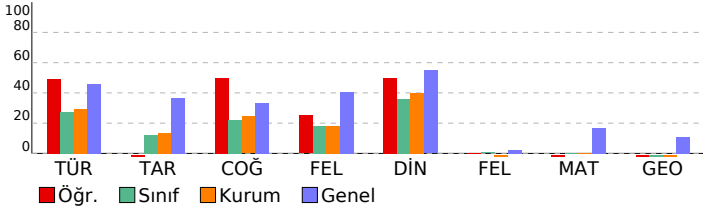

| 1328000 TG TYT Denemesi                               |           |           |              |
|---|-----------|-----------|--------------|
| DERSLERE GÖRE BAŞARI ANALİZİ                          |           |           |              |
|   | S         | D         | Y B%         |
| <b>TYT Türkçe</b>                                     | <b>40</b> | <b>23</b> | <b>13 58</b> |
| <b>Türkçe</b>   | <b>40</b> | <b>23</b> | <b>13 58</b> |
| Gerçek, Mecaz, Yan, Terim Anlamlılık                  | 2         | 2         | 0 100        |
| Sözcükte Anlam (Genel)                                | 1         | 0         | 1 0          |
| Sözcükte Anlam  | 1         | 0         | 1 0          |
| İsim, Sıfat, Zamir, Zarf, Edat, Bağlaç, Ünlem         | 1         | 0         | 0 0          |
| Ses Bilgisi   | 1         | 0         | 0 0          |
| Cümlede Anlam   | 1         | 1         | 0 100        |
| Cümlede Anlam (Genel)                                 | 2         | 2         | 0 100        |
| Yazım Kuralları                                       | 2         | 1         | 1 50         |
| Noktalama İşaretleri                                  | 2         | 0         | 1 0          |
| İsim, Sıfat, Zamir, Zarf, Edat, Bağlaç, Ünlem, Fiil   | 1         | 0         | 1 0          |
| Cümlenin Ögeleri                                      | 1         | 0         | 0 0          |
| Yardımcı Düşünceler                                   | 8         | 5         | 3 63         |
| Akışı Bozan Cümle                                     | 1         | 0         | 1 0          |
| Paragraf İkiye Bölme                                  | 1         | 1         | 0 100        |
| Düşünceyi Geliştirme Yolları                          | 2         | 1         | 1 50         |
| Konu  | 3         | 3         | 0 100        |
| Paragraf Tamamlama                                    | 2         | 2         | 0 100        |
| Ana Düşünce   | 2         | 2         | 0 100        |
| Parçaya Bağlı Çoklu Soru                              | 6         | 3         | 3 50         |
| <b>TYT Sosyal</b>                                     | <b>25</b> | <b>8</b>  | <b>12 32</b> |
| <b>Tarih</b>  | <b>5</b>  | <b>0</b>  | <b>5 0</b>   |
| Mondros Ateşkes Antlaşması ve Sonrasındaki Gelişmeler | 1         | 0         | 1 0          |
| Devrimler Çağında Değişen Devlet - Toplum İlişkileri  | 1         | 0         | 1 0          |
| Yerleşme ve Devletleşme Sürecinde Selçuklu Türkiyesi  | 1         | 0         | 1 0          |
| Orta Asya Kültürü                                     | 1         | 0         | 1 0          |
| Atatürkçü Düşünce Sistemi ve Atatürk İlkeleri         | 1         | 0         | 1 0          |
| <b>Coğrafya</b>                                       | <b>5</b>  | <b>3</b>  | <b>2 60</b>  |
| Türkiye'deki Doğal Bitkiler                           | 1         | 0         | 1 0          |
| Dünya'nın Yıllık Hareketi ve Sonuçları                | 1         | 1         | 0 100        |
| Ekonomik Faaliyetlerin Sınıflandırılması              | 1         | 0         | 1 0          |
| Doğal, Beşeri ve Ekonomik Özelliklere Göre Bölgeler   | 1         | 1         | 0 100        |
| Doğal Afetler   | 1         | 1         | 0 100        |
| <b>Felsefe</b>  | <b>10</b> | <b>2</b>  | <b>3 20</b>  |
| Ahlak Felsefesinin Temel Soruları                     | 2         | 1         | 0 50         |
| Düşünme ve Akıl Yürütmeye İlişkin Kavramlar           | 1         | 1         | 0 100        |
| Felsefenin Ortaya Çıkışı Hazırlayan Düşünce Ortamı    | 1         | 0         | 1 0          |
| Pozitivizm  | 1         | 0         | 1 0          |
| Aristoteles   | 2         | 0         | 1 0          |
| Descartes   | 1         | 0         | 0 0          |
| Sokrates  | 1         | 0         | 0 0          |
| Pozitivizm (Olguculuk)                                | 1         | 0         | 0 0          |
| <b>Din Kül. ve Ahl. Bil.</b>                          | <b>5</b>  | <b>3</b>  | <b>2 60</b>  |
| Allah'ın İsim ve Sıfatları                            | 1         | 0         | 1 0          |
| İnsanın Fıtratı (Doğası/Tabiati) ve Din               | 1         | 1         | 0 100        |
| İsrâ 17/36. ve Mülk 67/23.                            | 1         | 0         | 1 0          |
| İslam Düşüncesindeki Yorum Farklılıklarının Sebepleri | 1         | 1         | 0 100        |
| Din ve Çevre  | 1         | 1         | 0 100        |
| <b>TYT Matematik</b>                                  | <b>40</b> | <b>0</b>  | <b>2 0</b>   |
| <b>Matematik</b>                                      | <b>30</b> | <b>0</b>  | <b>1 0</b>   |
| Kümelerde Problemler                                  | 1         | 0         | 0 0          |
| Sayılar   | 1         | 0         | 0 0          |
| Rasyonel Sayılar                                      | 1         | 0         | 1 0          |
| Bileşik Önermeler, Açık Önermeler ve İspat Yöntemleri | 1         | 0         | 0 0          |
| Denklemler Çözme                                      | 1         | 0         | 0 0          |
| Rasyonel Sayılarda Dört İşlem ve Sıralama             | 1         | 0         | 0 0          |
| Kökü İfadelerin Özellikleri                           | 1         | 0         | 0 0          |
| Sayı Kümeleri ve Basamak Kavramı                      | 2         | 0         | 0 0          |
| Tek - Çift Sayılar                                    | 1         | 0         | 0 0          |
| Mutlak Değerli Eşitsizlikler                          | 1         | 0         | 0 0          |
| Bileşik Fonksiyon                                     | 1         | 0         | 0 0          |
| Fonksiyon Çeşitleri ve Fonksiyonlarda Dört İşlem      | 1         | 0         | 0 0          |
| Kümelerde İşlemler ve Kartezyen Çarpım                | 1         | 0         | 0 0          |
| Birinci Dereceden Bir Bilinmeyenli Denklemler         | 1         | 0         | 0 0          |
| Bölme - Bölünebilme                                   | 1         | 0         | 0 0          |
| Kesir Problemleri                                     | 1         | 0         | 0 0          |
| Yaş Problemleri                                       | 1         | 0         | 0 0          |
| Mutlak Değer ve Özellikleri                           | 1         | 0         | 0 0          |
| Polinomun Tanımı ve Özellikleri                       | 1         | 0         | 0 0          |
| Denklemler Kurma Problemleri                          | 1         | 0         | 0 0          |
| Hareket(Hiz) Problemleri                              | 1         | 0         | 0 0          |
| Yüzde Problemleri                                     | 1         | 0         | 0 0          |
| Doğru Orantı  | 2         | 0         | 0 0          |
| Muhakeme Problemleri                                  | 1         | 0         | 0 0          |
| Ortalamalar   | 1         | 0         | 0 0          |
| Sayı Problemleri                                      | 1         | 0         | 0 0          |
| Olasılık  | 1         | 0         | 0 0          |
| Sıralama ve Sayma                                     | 1         | 0         | 0 0          |
| <b>Geometri</b>                                       | <b>10</b> | <b>0</b>  | <b>1 0</b>   |
| Üçgende Açılar  | 2         | 0         | 1 0          |
| Dik Prizmalar   | 2         | 0         | 0 0          |
| Özel Üçgenler   | 1         | 0         | 0 0          |
| Dikdörtgen  | 2         | 0         | 0 0          |
| Üçgende Kenarortay                                    | 1         | 0         | 0 0          |
| Kare  | 1         | 0         | 0 0          |
| Üçgende Benzerlik                                     | 1         | 0         | 0 0          |



# SINAV SONUÇ BELGESİ

## 1328000 TG TYT Denemesi

ADANA / FEKE / Fek e Şehit Yeter Şener A.İ.H.L

Öğrenci SU Z AN ÖZDN Numara 621 Sınıf 12

### DERSLERE GÖRE BAŞARI ANALİZİ

S D Y B%

| Puan Türü         | Puan      | Genel Ort. | Dereceler |       |      |       |       |
|-------------------|-----------|------------|-----------|-------|------|-------|-------|
|                   |           |            | Snf       | Kurum | İlçe | İl    | Genel |
| TYT               | ▼ 127,470 | 220,990    | 16        | 33    | 33   | 1304  | 10865 |
| Puanı Hesaplanan: |           |            | 39        | 39    | 1436 | 11929 |       |
| Katılımlar:       |           |            | 23        | 41    | 41   | 1499  | 12535 |

|   |                    |
|---|--------------------|
| <b>TYT Türkçe</b>                                   | <b>40 11 18 28</b> |
| <b>Türkçe</b>                                       | <b>40 11 18 28</b> |
| Gerçek, Mecaz, Yan, Terim Anlamlılık                | 2 1 1 50           |
| Sözcükte Anlam (Genel)                              | 1 0 0 0            |
| Sözcükte Anlam                                      | 1 0 1 0            |
| İsim, Sıfat, Zamir, Zarf, Edat, Bağlaç, Ünlem       | 1 0 0 0            |
| Ses Bilgisi   | 1 0 1 0            |
| Cümlede Anlam                                       | 1 0 1 0            |
| Cümlede Anlam (Genel)                               | 2 0 0 0            |
| Yazım Kuralları                                     | 2 1 1 50           |
| Noktalamaya İşaretleri                              | 2 0 2 0            |
| İsim, Sıfat, Zamir, Zarf, Edat, Bağlaç, Ünlem, Fiil | 1 0 1 0            |
| Cümlenin Öğeleri                                    | 1 0 0 0            |
| Yardımcı Düşünceler                                 | 8 4 2 50           |
| Akışı Bozan Cümle                                   | 1 1 0 100          |
| Paragrafi İkiye Bölme                               | 1 0 1 0            |
| Düşünceyi Geliştirme Yolları                        | 2 0 1 0            |
| Konu  | 3 0 1 0            |
| Paragraf Tamamlama                                  | 2 2 0 100          |
| Ana Düşünce   | 2 0 1 0            |
| Parçaya Bağlı Çoklu Soru                            | 6 2 4 33           |

| Ders                  | Soru       | Doğru     | Yanlış    | Net         | Başarı % | Sınıf Ort.    | Kurum Ort.    | Genel Ort.    |
|-----------------------|------------|-----------|-----------|-------------|----------|---------------|---------------|---------------|
| Türkçe                | 40         | 11        | 18        | 6,50        | 16       | ▼10,87        | ▼11,73        | ▼18,31        |
| Tarih                 | 5          | 2         | 2         | 1,50        | 30       | ▲0,61         | ▲0,68         | ▼1,84         |
| Coğrafya              | 5          | 1         | 2         | 0,50        | 10       | ▼1,11         | ▼1,22         | ▼1,66         |
| Felsefe               | 5          | 0         | 0         | 0,00        | 0        | ▼0,90         | ▼0,91         | ▼2,03         |
| Din Kül. ve Ahl. Bil. | 5          | 0         | 1         | -0,25       | -5       | ▼1,81         | ▼2,00         | ▼2,74         |
| Felsefe               | 5          | 0         | 0         | 0,00        | 0        | ▼0,03         | ▲-0,01        | ▼0,12         |
| TYT Sosyal            | 25         | 3         | 5         | 1,75        | 7        | ▼4,47         | ▼4,79         | ▼8,40         |
| Matematik             | 30         | 1         | 2         | 0,50        | 2        | ▲0,08         | ▲0,02         | ▼5,10         |
| Geometri              | 10         | 0         | 0         | 0,00        | 0        | ▲-0,15        | ▲-0,09        | ▼1,11         |
| TYT Matematik         | 40         | 1         | 2         | 0,50        | 1        | ▲-0,07        | ▲-0,06        | ▼6,21         |
| <b>Toplam:</b>        | <b>125</b> | <b>15</b> | <b>25</b> | <b>8,75</b> | <b>7</b> | <b>▼15,46</b> | <b>▼16,79</b> | <b>▼35,37</b> |

|   |                  |
|---|------------------|
| <b>TYT Sosyal</b>                                     | <b>25 3 5 12</b> |
| <b>Tarih</b>  | <b>5 2 2 40</b>  |
| Mondros Ateşkes Antlaşması ve Sonrasındaki Gelişmeler | 1 0 1 0          |
| Devrimler Çağında Değişen Devlet - Toplum İlişkileri  | 1 0 0 0          |
| Yerleşme ve Devletleşme Sürecinde Selçuklu Türkiyesi  | 1 1 0 100        |
| Orta Asya Kültürü                                     | 1 1 0 100        |
| Atatürkçü Düşünce Sistemi ve Atatürk İlkeleri         | 1 0 1 0          |
| <b>Coğrafya</b>                                       | <b>5 1 2 20</b>  |
| Türkiye'deki Doğal Bitkiler                           | 1 0 0 0          |
| Dünya'nın Yıllık Hareketi ve Sonuçları                | 1 0 0 0          |
| Ekonomik Faaliyetlerin Sınıflandırılması              | 1 0 1 0          |
| Doğal, Beşeri ve Ekonomik Özelliklere Göre Bölgeler   | 1 0 1 0          |
| Doğal Afetler   | 1 1 0 100        |
| <b>Felsefe</b>  | <b>10 0 0 0</b>  |
| Ahlak Felsefesinin Temel Soruları                     | 2 0 0 0          |
| Düşünme ve Akıl Yürütme İlişkin Kavramlar             | 1 0 0 0          |
| Felsefenin Ortaya Çıkışı Hazırlayan Düşünce Ortamı    | 1 0 0 0          |
| Pozitivizm  | 1 0 0 0          |
| Aristoteles   | 2 0 0 0          |
| Descartes   | 1 0 0 0          |
| Sokrates  | 1 0 0 0          |
| Pozitivizm (Olguculuk)                                | 1 0 0 0          |
| <b>Din Kül. ve Ahl. Bil.</b>                          | <b>5 0 1 0</b>   |
| Allah'ın İsim ve Sıfatları                            | 1 0 0 0          |
| İnsanın Fıtratı (Doğası/Tabiati) ve Din               | 1 0 0 0          |
| İsrâ 17/36. ve Mülk 67/23.                            | 1 0 0 0          |
| İslam Düşüncesindeki Yorum Farklılıklarının Sebepleri | 1 0 0 0          |
| Din ve Çevre  | 1 0 1 0          |

|                |   |
|----------------|---|
| Soru No        | 1234567890123456789012345678901234567890      |
| TYT Türkçe     | A bb de aEed DCbe deE EEAD dcccDbDdd          |
| Cevap Anahtarı | B ABECBCDAEEEDBDDCDACEBECCCEEADDCBADEDEDCEB   |
| TYT Sosyal     | a CAe aaB a                                   |
| Cevap Anahtarı | B EDCABADECBCAABEAECDDAEDCB                   |
| TYT Matematik  | c b A   |
| Cevap Anahtarı | B BAADBDCABEDCBABCBCDEDEBDCADCCAEBAAACEADEEBC |

|   |                 |
|---|-----------------|
| <b>TYT Matematik</b>                                  | <b>40 1 2 3</b> |
| <b>Matematik</b>                                      | <b>30 1 2 3</b> |
| Kümelerde Problemler                                  | 1 0 0 0         |
| Sayılar   | 1 0 0 0         |
| Rasyonel Sayılar                                      | 1 0 1 0         |
| Bileşik Önermeler, Açık Önermeler ve İspat Yöntemleri | 1 0 0 0         |
| Denklemler  | 1 0 0 0         |
| Rasyonel Sayılarda Dört İşlem ve Sıralama             | 1 0 0 0         |
| Kökü İfadelerin Özellikleri                           | 1 0 0 0         |
| Sayı Kümeleri ve Basamak Kavramı                      | 2 0 0 0         |
| Tek - Çift Sayılar                                    | 1 0 0 0         |
| Mutlak Değerli Eşitsizlikler                          | 1 0 0 0         |
| Bileşik Fonksiyon                                     | 1 0 0 0         |
| Fonksiyon Çeşitleri ve Fonksiyonlarda Dört İşlem      | 1 0 0 0         |
| Kümelerde İşlemler ve Kartezyen Çarpım                | 1 0 0 0         |
| Birinci Dereceden Bir Bilinmeyenli Denklemler         | 1 0 0 0         |
| Bölme - Bölünebilme                                   | 1 0 0 0         |
| Kesir Problemleri                                     | 1 0 0 0         |
| Yaş Problemleri                                       | 1 0 0 0         |
| Mutlak Değer ve Özellikleri                           | 1 0 1 0         |
| Polinomun Tanımı ve Özellikleri                       | 1 0 0 0         |
| Denklemler Kurma Problemleri                          | 1 0 0 0         |
| Hareket(Hiz) Problemleri                              | 1 0 0 0         |
| Yüzde Problemleri                                     | 1 0 0 0         |
| Doğru Orantı  | 2 1 0 50        |
| Muhakeme Problemleri                                  | 1 0 0 0         |
| Ortalamalar   | 1 0 0 0         |
| Sayı Problemleri                                      | 1 0 0 0         |
| Olasılık  | 1 0 0 0         |
| Sıralama ve Sayma                                     | 1 0 0 0         |
| <b>Geometri</b>                                       | <b>10 0 0 0</b> |
| Üçgende Açılar  | 2 0 0 0         |
| Dik Prizmalar   | 2 0 0 0         |
| Özel Üçgenler   | 1 0 0 0         |
| Dikdörtgen  | 2 0 0 0         |
| Üçgende Kenarortay                                    | 1 0 0 0         |
| Kare  | 1 0 0 0         |
| Üçgende Benzerlik                                     | 1 0 0 0         |

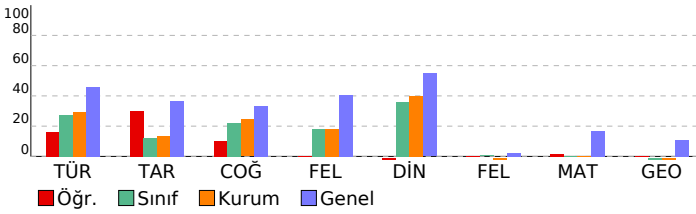





| SINAV SONUÇ BELGESİ                            |           |            |           |       |      |       |       |
|--|-----------|------------|-----------|-------|------|-------|-------|
| ADANA / FEKE / Fek e Şehit Yeter Şener A.İ.H.L |           |            |           |       |      |       |       |
| Öğrenci  |           |            | Numara    | Sınıf |      |       |       |
| MERVE ÖNEN                                     |           |            | 639       | 12A   |      |       |       |
| Puan Türü                                      | Puan      | Genel Ort. | Dereceler |       |      |       |       |
|  |           |            | Snf       | Kurum | İlçe | İl    | Genel |
| TYT  | ▼ 186,851 | 220,990    | 1         | 7     | 7    | 817   | 7795  |
| Puanı Hesaplanan:                              |           |            | 39        | 39    | 1436 | 11929 |       |
| Katılımlar:                                    |           |            | 5         | 41    | 41   | 1499  | 12535 |

| Ders                  | Soru       | Doğru     | Yanlış    | Net          | Başarı %  | Sınıf Ort.    | Kurum Ort.    | Genel Ort.    |
|-----------------------|------------|-----------|-----------|--------------|-----------|---------------|---------------|---------------|
| Türkçe                | 40         | 19        | 11        | 16,25        | 41        | ▲10,70        | ▲11,73        | ▼18,31        |
| Tarih                 | 5          | 3         | 0         | 3,00         | 60        | ▲1,00         | ▲0,68         | ▲1,84         |
| Coğrafya              | 5          | 1         | 0         | 1,00         | 20        | ▼1,45         | ▼1,22         | ▼1,66         |
| Felsefe               | 5          | 1         | 1         | 0,75         | 15        | ▲0,30         | ▼0,91         | ▼2,03         |
| Din Kül. ve Ahl. Bil. | 5          | 4         | 0         | 4,00         | 80        | ▲1,60         | ▲2,00         | ▲2,74         |
| Felsefe               | 5          | 0         | 0         | 0,00         | 0         | ▲-0,25        | ▲-0,01        | ▼0,12         |
| TYT Sosyal            | 25         | 9         | 1         | 8,75         | 35        | ▲4,10         | ▲4,79         | ▲8,40         |
| Fizik                 | 7          | 1         | 2         | 0,50         | 7         | ▲-0,05        | ▲0,08         | ▼1,18         |
| Kimya                 | 7          | 0         | 2         | -0,50        | -7        | ▼0,40         | ▼0,37         | ▼2,30         |
| Biyoloji              | 6          | 2         | 0         | 2,00         | 33        | ▲0,45         | ▲0,14         | ▲1,06         |
| TYT Fen               | 20         | 3         | 4         | 2,00         | 10        | ▲0,80         | ▲0,59         | ▼4,53         |
| <b>Toplam:</b>        | <b>125</b> | <b>31</b> | <b>16</b> | <b>27,00</b> | <b>22</b> | <b>▲15,70</b> | <b>▲16,79</b> | <b>▼35,37</b> |

|                |  |
|----------------|--|
| Soru No        | 12345678901234567890123456789012345678901234567890 |
| TYT Türkçe     | bd bbc DEEADCEBcCEe b D dAB DDEDEda                |
| Cevap Anahtarı | A CEBAEADCBDBDEEADCEBCECCDDAEABCDDEDEBEC           |
| TYT Sosyal     | A EB B Cc CE DC                                    |
| Cevap Anahtarı | A ACDEBDACEBAACEBCEADCAACBD                        |
| TYT Fen        | c D e ce C B                                       |
| Cevap Anahtarı | A EBCDEADBCEBACDADCCEB                             |

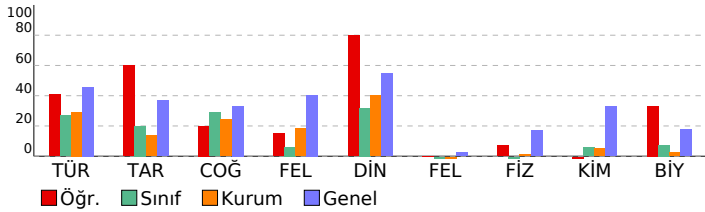

| 1328000 TG TYT Denemesi   |           |           |              |
|---|-----------|-----------|--------------|
| DERSLERE GÖRE BAŞARI ANALİZİ  |           |           |              |
|   | S         | D         | Y B%         |
| <b>TYT Türkçe</b>   | <b>40</b> | <b>19</b> | <b>11 48</b> |
| <b>Türkçe</b>   | <b>40</b> | <b>19</b> | <b>11 48</b> |
| Sözcükte Anlam  | 1         | 0         | 1 0          |
| Gerçek, Mecaz, Yan, Terim Anlamlılık  | 2         | 0         | 2 0          |
| Sözcükte Anlam (Genel)  | 1         | 0         | 0 0          |
| Cümlede Anlam (Genel)   | 2         | 0         | 2 0          |
| Cümlede Anlam   | 1         | 0         | 0 0          |
| Ses Bilgisi   | 1         | 0         | 0 0          |
| İsim, Sıfat, Zamir, Zarf, Edat, Bağlaç, Ünlem   | 1         | 0         | 0 0          |
| Cümlelerin Öğeleri  | 1         | 0         | 0 0          |
| İsim, Sıfat, Zamir, Zarf, Edat, Bağlaç, Ünlem, Fiil   | 1         | 0         | 0 0          |
| Noktalama İşaretleri  | 2         | 2         | 0 100        |
| Yazım Kuralları   | 2         | 2         | 0 100        |
| Paragrafı İkiye Bölme   | 1         | 1         | 0 100        |
| Akışı Bozan Cümle   | 1         | 1         | 0 100        |
| Yardımcı Düşünceler   | 8         | 5         | 2 63         |
| Düşünceyi Geliştirme Yolları  | 2         | 1         | 1 50         |
| Konu  | 3         | 1         | 1 33         |
| Ana Düşünce   | 2         | 1         | 0 50         |
| Paragraf Tamamlama  | 2         | 1         | 0 50         |
| Parçaya Bağlı Çoklu Soru  | 6         | 4         | 2 67         |
| <b>TYT Sosyal</b>   | <b>25</b> | <b>9</b>  | <b>1 36</b>  |
| <b>Tarih</b>  | <b>5</b>  | <b>3</b>  | <b>0 60</b>  |
| Orta Asya Kültürü   | 1         | 1         | 0 100        |
| Yerleşme ve Devletleşme Sürecinde Selçuklu Türkiyesi  | 1         | 0         | 0 0          |
| Devrimler Çağında Değişen Devlet - Toplum İlişkileri  | 1         | 0         | 0 0          |
| Mondros Ateşkes Antlaşması ve Sonrasındaki Gelişmeler   | 1         | 1         | 0 100        |
| Atatürkçü Düşünce Sistemi ve Atatürk İlkeleri   | 1         | 1         | 0 100        |
| <b>Coğrafya</b>   | <b>5</b>  | <b>1</b>  | <b>0 20</b>  |
| Dünya'nın Yıllık Hareketi ve Sonuçları  | 1         | 0         | 0 0          |
| Türkiye'deki Doğal Bitkiler   | 1         | 0         | 0 0          |
| Doğal, Beşerî ve Ekonomik Özelliklere Göre Bölgeler   | 1         | 0         | 0 0          |
| Ekonomik Faaliyetlerin Sınıflandırılması  | 1         | 0         | 0 0          |
| Doğal Afetler   | 1         | 1         | 0 100        |
| <b>Felsefe</b>  | <b>10</b> | <b>1</b>  | <b>1 10</b>  |
| Felsefenin Ortaya Çıkışı Hazırlayan Düşünce Ortamı  | 1         | 0         | 0 0          |
| Düşünme ve Akıl Yürütme İlişkin Kavramlar   | 1         | 0         | 0 0          |
| Ahlak Felsefesinin Temel Soruları   | 2         | 1         | 0 50         |
| Aristoteles   | 2         | 0         | 1 0          |
| Pozitivizm  | 1         | 0         | 0 0          |
| Sokrates  | 1         | 0         | 0 0          |
| Descartes   | 1         | 0         | 0 0          |
| Pozitivizm (Olguculuk)  | 1         | 0         | 0 0          |
| <b>Din Kül. ve Ahl. Bil.</b>  | <b>5</b>  | <b>4</b>  | <b>0 80</b>  |
| İsrâ 17/36. ve Mülk 67/23.  | 1         | 1         | 0 100        |
| İnsanın Fıtratı (Doğası/Tabiatı) ve Din   | 1         | 1         | 0 100        |
| Allah'ın İsim ve Sıfatları  | 1         | 0         | 0 0          |
| Din ve Çevre  | 1         | 1         | 0 100        |
| İslam Düşüncesindeki Yorum Farklılıklarının Sebepleri   | 1         | 1         | 0 100        |
| <b>TYT Fen</b>  | <b>20</b> | <b>3</b>  | <b>4 15</b>  |
| <b>Fizik</b>  | <b>7</b>  | <b>1</b>  | <b>2 14</b>  |
| Kılcalık ve Yüzey Gerilimi - Adezyon ve Kohezyon Kuvvetleri                                   | 1         | 0         | 0 0          |
| Sıvılarda Basınc  | 1         | 0         | 1 0          |
| Hal Değişimi ve Bu Değişime Etki Eden Faktörler   | 1         | 0         | 0 0          |
| Etki Tepki Yasaları ve Sürtünme Kuvveti   | 1         | 1         | 0 100        |
| İş Enerji İlişkisi Mekanik Enerji   | 1         | 0         | 0 0          |
| Akım ve Eşdeğer Direnc  | 1         | 0         | 1 0          |
| Kırılma ve Renk   | 1         | 0         | 0 0          |
| <b>Kimya</b>  | <b>7</b>  | <b>0</b>  | <b>2 0</b>   |
| Kimya Uygulamalarında İş Sağlığı ve Güvenliği   | 1         | 0         | 1 0          |
| Periyodik Sistemdeki Yerleşim ve Periyodik Özellikler   | 1         | 0         | 1 0          |
| İyonik, Kovalent ve Metalik Bağın Yapısı ve Adlandırılması                                    | 2         | 0         | 0 0          |
| Asitlerin/Bazların Tepkimeleri  | 1         | 0         | 0 0          |
| Kimyasal Hesaplamalar   | 1         | 0         | 0 0          |
| Derişik ve Seyreltik Çözelti, Derişim, Çözeltide Kaynama ve Donma Noktası                     | 1         | 0         | 0 0          |
| <b>Biyoloji</b>   | <b>6</b>  | <b>2</b>  | <b>0 33</b>  |
| Hücre Zarından Madde Geçişine İlişkin Kontrollü Deney   | 1         | 0         | 0 0          |
| Canlıların Yapısını Oluşturan Organik ve İnorganik Bileşikler                                 | 1         | 0         | 0 0          |
| Canlıların Sınıflandırılmasında Kullanılan Kategoriler ve Bu Kategoriler Arasındaki Hiyerarşi | 1         | 1         | 0 100        |
| Hücre Bölünmeleri   | 1         | 0         | 0 0          |
| Genetik Varyasyonların Biyolojik Çeşitliliği Açıklamadaki Rolü                                | 1         | 0         | 0 0          |
| Ekosistemde Madde ve Enerji Akışı   | 1         | 1         | 0 100        |



|  |  |  |  |  |  |  |  |                                     |  |  |  |
|--|--|--|--|--|--|--|--|-------------------------------------|--|--|--|
| <b>SINAV SONUÇ BELGESİ</b>                     |  |  |  |  |  |  |  | <b>1328000 TG TYT Denemesi</b>      |  |  |  |
| ADANA / FEKE / Fek e Şehit Yeter Şener A.İ.H.L |  |  |  |  |  |  |  | <b>DERSLERE GÖRE BAŞARI ANALİZİ</b> |  |  |  |

|                |        |       |
|----------------|--------|-------|
| Öğrenci        | Numara | Sınıf |
| MUHAMMET AKŞİT | 101    | 12A   |

| Puan Türü         | Puan      | Genel Ort. | Dereceler |       |      |       |       |
|-------------------|-----------|------------|-----------|-------|------|-------|-------|
|                   |           |            | Snf       | Kurum | İlçe | İl    | Genel |
| TYT               | ▼ 139,835 | 220,990    | 4         | 25    | 25   | 1240  | 10407 |
| Puanı Hesaplanan: |           |            | 39        | 39    | 1436 | 11929 |       |
| Katılımlar:       |           |            | 5         | 41    | 41   | 1499  | 12535 |

| Ders                   | Soru       | Doğru     | Yanlış    | Net          | Başarı %  | Sınıf Ort.    | Kurum Ort.    | Genel Ort.    |
|------------------------|------------|-----------|-----------|--------------|-----------|---------------|---------------|---------------|
| Türkçe                 | 40         | 14        | 11        | 11,25        | 28        | ▲10,70        | ▼11,73        | ▼18,31        |
| Tarih                  | 5          | 0         | 1         | -0,25        | -5        | ▼1,00         | ▼0,68         | ▼1,84         |
| Coğrafya               | 5          | 2         | 1         | 1,75         | 35        | ▲1,45         | ▲1,22         | ▲1,66         |
| Felsefe                | 5          | 0         | 0         | 0,00         | 0         | ▼0,30         | ▼0,91         | ▼2,03         |
| Din Kült. ve Ahl. Bil. | 5          | 1         | 1         | 0,75         | 15        | ▼1,60         | ▼2,00         | ▼2,74         |
| Felsefe                | 5          | 0         | 1         | -0,25        | -5        | ◆-0,25        | ▼-0,01        | ▼0,12         |
| TYT Sosyal             | 25         | 3         | 4         | 2,00         | 8         | ▼4,10         | ▼4,79         | ▼8,40         |
| Matematik              | 30         | 0         | 1         | -0,25        | -1        | ▼0,12         | ▼0,02         | ▼5,10         |
| Geometri               | 10         | 0         | 0         | 0,00         | 0         | ◆0,00         | ▲-0,09        | ▼1,11         |
| TYT Matematik          | 40         | 0         | 1         | -0,25        | -1        | ▼0,12         | ▼-0,06        | ▼6,21         |
| Fizik                  | 7          | 1         | 3         | 0,25         | 4         | ▲-0,05        | ▲0,08         | ▼1,18         |
| Kimya                  | 7          | 0         | 0         | 0,00         | 0         | ▼0,40         | ▼0,37         | ▼2,30         |
| Biyoloji               | 6          | 0         | 1         | -0,25        | -4        | ▼0,45         | ▼0,14         | ▼1,06         |
| TYT Fen                | 20         | 1         | 4         | 0,00         | 0         | ▼0,80         | ▼0,59         | ▼4,53         |
| <b>Toplam:</b>         | <b>125</b> | <b>18</b> | <b>20</b> | <b>13,00</b> | <b>10</b> | <b>▼15,70</b> | <b>▼16,79</b> | <b>▼35,37</b> |

|         |  |
|---------|--|
| Soru No | 1234567890123456789012345678901234567890 |
|---------|--|

|            |                                  |
|------------|----------------------------------|
| TYT Türkçe | eE AEC C DccaaAbCD Bb E C DAaeBb |
|------------|----------------------------------|

|                |  |
|----------------|--|
| Cevap Anahtarı | A CEBAEADCBDBDEEADCEBECECCDDAEABCDDEDEBC |
|----------------|--|

|            |            |
|------------|------------|
| TYT Sosyal | e CcB bD e |
|------------|------------|

|                |                             |
|----------------|-----------------------------|
| Cevap Anahtarı | A ACDEBDACEBAACEBCEADCAACBD |
|----------------|-----------------------------|

|               |   |
|---------------|---|
| TYT Matematik | e |
|---------------|---|

|                |   |
|----------------|---|
| Cevap Anahtarı | A AABCDBDEBAACBCDDEDCBACBDACCDBEAADAECCEBEE |
|----------------|---|

|         |          |
|---------|----------|
| TYT Fen | E db c b |
|---------|----------|

|                |                       |
|----------------|-----------------------|
| Cevap Anahtarı | A EBCDEADCEBACDADCCEB |
|----------------|-----------------------|

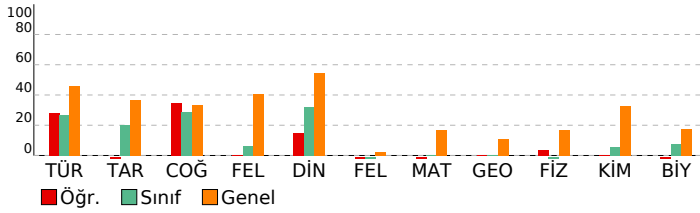

|   |                    |
|---|--------------------|
| <b>TYT Türkçe</b>                                   | <b>40 14 11 35</b> |
| <b>Türkçe</b>                                       | <b>40 14 11 35</b> |
| Sözcükte Anlam                                      | 1 0 1 0            |
| Gerçek, Mecaz, Yan, Terim Anlamlılık                | 2 2 0 100          |
| Sözcükte Anlam (Genel)                              | 1 0 0 0            |
| Cümlede Anlam (Genel)                               | 2 1 1 50           |
| Cümlede Anlam                                       | 1 0 0 0            |
| Ses Bilgisi   | 1 1 0 100          |
| İsim, Sıfat, Zamir, Zarf, Edat, Bağlaç, Ünlem       | 1 0 0 0            |
| Cümlenin Ögeleri                                    | 1 1 0 100          |
| İsim, Sıfat, Zamir, Zarf, Edat, Bağlaç, Ünlem, Fiil | 1 0 1 0            |
| Noktalama İşaretleri                                | 2 1 1 50           |
| Yazım Kuralları                                     | 2 0 2 0            |
| Paragrafı İkiye Bölme                               | 1 0 1 0            |
| Akışı Bozan Cümle                                   | 1 1 0 100          |
| Yardımcı Düşünceler                                 | 8 5 1 63           |
| Düşünceyi Geliştirme Yolları                        | 2 0 1 0            |
| Konu  | 3 0 1 0            |
| Ana Düşünce   | 2 0 1 0            |
| Paragraf Tamamlama                                  | 2 2 0 100          |
| Parçaya Bağlı Çoklu Soru                            | 6 0 0 0            |

|   |                  |
|---|------------------|
| <b>TYT Sosyal</b>                                     | <b>25 3 4 12</b> |
| <b>Tarih</b>  | <b>5 0 1 0</b>   |
| Orta Asya Kültürü                                     | 1 0 0 0          |
| Yerleşme ve Devletleşme Sürecinde Selçuklu Türkiyesi  | 1 0 0 0          |
| Devrimler Çağında Değişen Devlet - Toplum İlişkileri  | 1 0 0 0          |
| Mondros Ateşkes Antlaşması ve Sonrasındaki Gelişmeler | 1 0 0 0          |
| Atatürkçü Düşünce Sistemi ve Atatürk İlkeleri         | 1 0 1 0          |
| <b>Coğrafya</b>                                       | <b>5 2 1 40</b>  |
| Dünya'nın Yıllık Hareketi ve Sonuçları                | 1 0 0 0          |
| Türkiye'deki Doğal Bitkiler                           | 1 0 0 0          |
| Doğal, Beşeri ve Ekonomik Özelliklere Göre Bölgeler   | 1 1 0 100        |
| Ekonomik Faaliyetlerin Sınıflandırılması              | 1 0 1 0          |
| Doğal Afetler   | 1 1 0 100        |
| <b>Felsefe</b>  | <b>10 0 1 0</b>  |
| Felsefenin Ortaya Çıkışı Hazırlayan Düşünce Ortamı    | 1 0 0 0          |
| Düşünme ve Akıl Yürütme İlişkin Kavramlar             | 1 0 0 0          |
| Ahlak Felsefesinin Temel Soruları                     | 2 0 0 0          |
| Aristoteles   | 2 0 1 0          |
| Pozitivizm  | 1 0 0 0          |
| Sokrates  | 1 0 0 0          |
| Descartes   | 1 0 0 0          |
| Pozitivizm (Olguculuk)                                | 1 0 0 0          |
| <b>Din Kült. ve Ahl. Bil.</b>                         | <b>5 1 1 20</b>  |
| İsrâ 17/36. ve Mülk 67/23.                            | 1 0 0 0          |
| İnsanın Fıtratı (Doğası/Tabiati) ve Din               | 1 0 0 0          |
| Allah'ın İsim ve Sıfatları                            | 1 0 1 0          |
| Din ve Çevre  | 1 1 0 100        |
| İslam Düşüncesindeki Yorum Farklılıklarının Sebepleri | 1 0 0 0          |

|                      |                 |
|----------------------|-----------------|
| <b>TYT Matematik</b> | <b>40 0 1 0</b> |
|----------------------|-----------------|

|   |                 |
|---|-----------------|
| <b>Matematik</b>                                      | <b>30 0 1 0</b> |
| Rasyonel Sayılar                                      | 1 0 1 0         |
| Sayılar   | 1 0 0 0         |
| Kümelerde Problemler                                  | 1 0 0 0         |
| Köklü İfadelerin Özellikleri                          | 1 0 0 0         |
| Rasyonel Sayılarda Dört İşlem ve Sıralama             | 1 0 0 0         |
| Denklemler  | 1 0 0 0         |
| Bileşik Önermeler, Açık Önermeler ve İspat Yöntemleri | 1 0 0 0         |
| Mutlak Değerli Eşitsizlikler                          | 1 0 0 0         |
| Tek - Çift Sayılar                                    | 1 0 0 0         |
| Sayı Kümeleri ve Basamak Kavramı                      | 2 0 0 0         |
| Bölme - Bölünebilme                                   | 1 0 0 0         |
| Birinci Dereceden Bir Bilinmeyenli Denklemler         | 1 0 0 0         |
| Kümelerde İşlemler ve Kartezyen Çarpım                | 1 0 0 0         |
| Fonksiyon Çeşitleri ve Fonksiyonlarda Dört İşlem      | 1 0 0 0         |
| Bileşik Fonksiyon                                     | 1 0 0 0         |
| Polinomun Tanımı ve Özellikleri                       | 1 0 0 0         |
| Mutlak Değer ve Özellikleri                           | 1 0 0 0         |
| Yaş Problemleri                                       | 1 0 0 0         |
| Kesir Problemleri                                     | 1 0 0 0         |
| Doğru Orantı  | 2 0 0 0         |
| Yüzde Problemleri                                     | 1 0 0 0         |
| Hareket(Hız) Problemleri                              | 1 0 0 0         |
| Denklemler Kurma Problemleri                          | 1 0 0 0         |
| Sayı Problemleri                                      | 1 0 0 0         |
| Ortalamalar   | 1 0 0 0         |
| Muhakeme Problemleri                                  | 1 0 0 0         |
| Sıralama ve Sayma                                     | 1 0 0 0         |
| Olasılık  | 1 0 0 0         |

|                    |                 |
|--------------------|-----------------|
| <b>Geometri</b>    | <b>10 0 0 0</b> |
| Dik Prizmalar      | 2 0 0 0         |
| Üçgende Açılar     | 2 0 0 0         |
| Kare               | 1 0 0 0         |
| Üçgende Kenarortay | 1 0 0 0         |
| Dikdörtgen         | 2 0 0 0         |
| Özel Üçgenler      | 1 0 0 0         |
| Üçgende Benzerlik  | 1 0 0 0         |

|                |                 |
|----------------|-----------------|
| <b>TYT Fen</b> | <b>20 1 4 5</b> |
|----------------|-----------------|

|  |                 |
|--|-----------------|
| <b>Fizik</b>   | <b>7 1 3 14</b> |
| Kılcılık ve Yüzey Gerilimi - Adezyon ve Kohezyon Kuvvetleri                  | 1 1 0 100       |
| Sıvılarda Basınç   | 1 0 0 0         |
| Hal Değişimi ve Bu Değişime Etki Eden Faktörler                              | 1 0 1 0         |
| Etki Tepki Yasaları ve Sürtünme Kuvveti                                      | 1 0 1 0         |
| İş Enerji İlişkisi Mekanik Enerji  | 1 0 0 0         |
| Akım ve Eşdeğer Direnç   | 1 0 0 0         |
| Kinilma ve Renk  | 1 0 1 0         |
| <b>Kimya</b>   | <b>7 0 0 0</b>  |
| Kimya Uygulamalarında İş Sağlığı ve Güvenliği                                | 1 0 0 0         |
| Periyodik Sistemdeki Yerleşim ve Periyodik Özellikler                        | 1 0 0 0         |
| İyonik, Kovalent ve Metalik Bağın Yapısı ve Adlandırılması                   | 2 0 0 0         |
| Asitlerin/Bazların Tepkimeleri   | 1 0 0 0         |
| Kimyasal Hesaplamalar  | 1 0 0 0         |
| Derişik ve Seyreltik Çözelti, Derişim, Çözeltilerde Kaynama ve Donma Noktası | 1 0 0 0         |
| <b>Biyoloji</b>  | <b>6 0 1 0</b>  |
| Hücre Zarından Madde Geçişine İlişkin Kontrollü Deney                        | 1 0 0 0         |
| Canlıların Yapısını Oluşturan Organik ve İnorganik Bileşikler                | 1 0 1 0         |





| SINAV SONUÇ BELGESİ                            |           |            |           |       |      |       |       |
|--|-----------|------------|-----------|-------|------|-------|-------|
| ADANA / FEKE / Fek e Şehit Yeter Şener A.İ.H.L |           |            |           |       |      |       |       |
| Öğrenci  |           |            | Numara    | Sınıf |      |       |       |
| GİZEM ÇÖRTEN                                   |           |            | 670       | 12B   |      |       |       |
| Puan Türü                                      | Puan      | Genel Ort. | Dereceler |       |      |       |       |
|  |           |            | Snf       | Kurum | İlçe | İl    | Genel |
| TYT  | ▲ 232,226 | 220,990    | 1         | 1     | 1    | 379   | 4607  |
| Puanı Hesaplanan:                              |           |            | 39        | 39    | 1436 | 11929 |       |
| Katılımlar:                                    |           |            | 4         | 41    | 41   | 1499  | 12535 |

| Ders                  | Soru       | Doğru     | Yanlış    | Net          | Başarı %  | Sınıf Ort.     | Kurum Ort.     | Genel Ort.     |
|-----------------------|------------|-----------|-----------|--------------|-----------|----------------|----------------|----------------|
| Türkçe                | 40         | 29        | 8         | 27,00        | 68        | ▲ 15,19        | ▲ 11,73        | ▲ 18,31        |
| Tarih                 | 5          | 3         | 1         | 2,75         | 55        | ▲ 0,62         | ▲ 0,68         | ▲ 1,84         |
| Coğrafya              | 5          | 2         | 2         | 1,50         | 30        | ▲ 0,94         | ▲ 1,22         | ▼ 1,66         |
| Felsefe               | 5          | 4         | 1         | 3,75         | 75        | ▲ 1,25         | ▲ 0,91         | ▲ 2,03         |
| Din Kül. ve Ahl. Bil. | 5          | 4         | 1         | 3,75         | 75        | ▲ 1,75         | ▲ 2,00         | ▲ 2,74         |
| Felsefe               | 5          | 0         | 0         | 0,00         | 0         | ▲ -0,19        | ▲ -0,01        | ▼ 0,12         |
| TYT Sosyal            | 25         | 13        | 5         | 11,75        | 47        | ▲ 4,38         | ▲ 4,79         | ▲ 8,40         |
| Fizik                 | 7          | 1         | 3         | 0,25         | 4         | ▼ 0,50         | ▲ 0,08         | ▼ 1,18         |
| Kimya                 | 7          | 2         | 1         | 1,75         | 25        | ▲ 0,83         | ▲ 0,37         | ▼ 2,30         |
| Biyoloji              | 6          | 1         | 1         | 0,75         | 13        | ▲ 0,25         | ▲ 0,14         | ▼ 1,06         |
| TYT Fen               | 20         | 4         | 5         | 2,75         | 14        | ▲ 1,58         | ▲ 0,59         | ▼ 4,53         |
| <b>Toplam:</b>        | <b>125</b> | <b>46</b> | <b>18</b> | <b>41,50</b> | <b>33</b> | <b>▲ 20,81</b> | <b>▲ 16,79</b> | <b>▲ 35,37</b> |

|                |  |
|----------------|--|
| Soru No        | 12345678901234567890123456789012345678901234567890 |
| TYT Türkçe     | ABECdCAEAc baDDCDAC BECeCEEbDDCaADbDED B           |
| Cevap Anahtarı | B ABCEBCDAEEEDBDCCDACEBECCCEEADDCBAEDEDEDCB        |
| TYT Sosyal     | E CAee cBCAAcEAECeD                                |
| Cevap Anahtarı | B EDCABADECBCAABEAEECCDAADBC                       |
| TYT Fen        | bc eD cEC Dd                                       |
| Cevap Anahtarı | B CBEEDDABECCABDACDBEC                             |

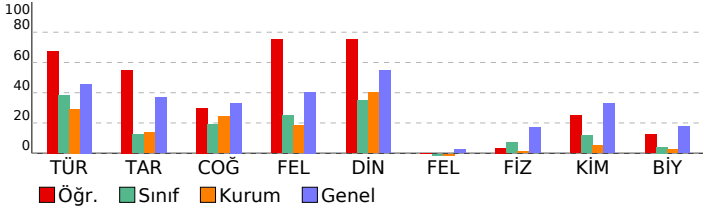

| 1328000 TG TYT Denemesi   |           |           |             |
|---|-----------|-----------|-------------|
| DERSLERE GÖRE BAŞARI ANALİZİ  |           |           |             |
|   | S         | D         | Y B%        |
| <b>TYT Türkçe</b>   | <b>40</b> | <b>29</b> | <b>8 73</b> |
| <b>Türkçe</b>   | <b>40</b> | <b>29</b> | <b>8 73</b> |
| Gerçek, Mecaz, Yan, Terim Anlamlılık  | 2         | 2         | 0 100       |
| Sözcükte Anlam (Genel)  | 1         | 1         | 0 100       |
| Sözcükte Anlam  | 1         | 1         | 0 100       |
| İsim, Sıfat, Zamir, Zarf, Edat, Bağlaç, Ünlem   | 1         | 0         | 1 0         |
| Ses Bilgisi   | 1         | 1         | 0 100       |
| Cümlede Anlam   | 1         | 1         | 0 100       |
| Cümlede Anlam (Genel)   | 2         | 2         | 0 100       |
| Yazım Kuralları   | 2         | 0         | 1 0         |
| Noktalamalı İşaretleri  | 2         | 1         | 1 50        |
| İsim, Sıfat, Zamir, Zarf, Edat, Bağlaç, Ünlem, Fiil   | 1         | 0         | 1 0         |
| Cümlelerin Ögeleri  | 1         | 1         | 0 100       |
| Yardımcı Düşünceler   | 8         | 6         | 2 75        |
| Akışı Bozan Cümle   | 1         | 1         | 0 100       |
| Paragraf İkiye Bölme  | 1         | 1         | 0 100       |
| Düşünceyi Geliştirme Yolları  | 2         | 1         | 0 50        |
| Konu  | 3         | 3         | 0 100       |
| Paragraf Tamamlama  | 2         | 1         | 1 50        |
| Ana Düşünce   | 2         | 2         | 0 100       |
| Parçaya Bağlı Çoklu Soru  | 6         | 4         | 1 67        |
| <b>TYT Sosyal</b>   | <b>25</b> | <b>13</b> | <b>5 52</b> |
| <b>Tarih</b>  | <b>5</b>  | <b>3</b>  | <b>1 60</b> |
| Mondros Ateşkes Antlaşması ve Sonrasındaki Gelişmeler   | 1         | 1         | 0 100       |
| Devrimler Çağında Değişen Devlet - Toplum İlişkileri  | 1         | 0         | 0 0         |
| Yerleşme ve Devletleşme Sürecinde Selçuklu Türküyesi  | 1         | 1         | 0 100       |
| Orta Asya Kültürü   | 1         | 1         | 0 100       |
| Atatürkçü Düşünce Sistemi ve Atatürk İlkeleri   | 1         | 0         | 1 0         |
| <b>Coğrafya</b>   | <b>5</b>  | <b>2</b>  | <b>2 40</b> |
| Türkiye'deki Doğal Bitkiler   | 1         | 0         | 1 0         |
| Dünya'nın Yıllık Hareketi ve Sonuçları  | 1         | 0         | 0 0         |
| Ekonomik Faaliyetlerin Sınıflandırılması  | 1         | 0         | 1 0         |
| Doğal, Beşerî ve Ekonomik Özelliklere Göre Bölgeler   | 1         | 1         | 0 100       |
| Doğal Afetler   | 1         | 1         | 0 100       |
| <b>Felsefe</b>  | <b>10</b> | <b>4</b>  | <b>1 40</b> |
| Ahlak Felsefesinin Temel Soruları   | 2         | 1         | 0 50        |
| Düşünme ve Akıl Yürütme İlişkin Kavramlar   | 1         | 1         | 0 100       |
| Felsefenin Ortaya Çıkışı Hazırlayan Düşünce Ortamı  | 1         | 1         | 0 100       |
| Pozitivizm  | 1         | 0         | 1 0         |
| Aristoteles   | 2         | 1         | 0 50        |
| Descartes   | 1         | 0         | 0 0         |
| Sokrates  | 1         | 0         | 0 0         |
| Pozitivizm (Olguculuk)  | 1         | 0         | 0 0         |
| <b>Din Kül. ve Ahl. Bil.</b>  | <b>5</b>  | <b>4</b>  | <b>1 80</b> |
| Allah'ın İsim ve Sıfatları  | 1         | 1         | 0 100       |
| İnsanın Fıtratı (Doğası/Tabiatı) ve Din   | 1         | 1         | 0 100       |
| İsrâ 17/36. ve Mülk 67/23.  | 1         | 1         | 0 100       |
| İslam Düşüncesindeki Yorum Farklılıklarının Sebepleri   | 1         | 0         | 1 0         |
| Din ve Çevre  | 1         | 1         | 0 100       |
| <b>TYT Fen</b>  | <b>20</b> | <b>4</b>  | <b>5 20</b> |
| <b>Fizik</b>  | <b>7</b>  | <b>1</b>  | <b>3 14</b> |
| Hal Değişimi ve Bu Değişime Etki Eden Faktörler   | 1         | 0         | 1 0         |
| Sıvılarda Basınc  | 1         | 0         | 1 0         |
| Kılcalılık ve Yüzeysel Gerilimi - Adezyon ve Kohezyon Kuvvetleri                              | 1         | 0         | 0 0         |
| İş Enerji İlişkisi Mekanik Enerji   | 1         | 0         | 0 0         |
| Etki Tepki Yasaları ve Sürtünme Kuvveti   | 1         | 0         | 1 0         |
| Kınılma ve Renk   | 1         | 1         | 0 100       |
| Akım ve Eşdeğer Direnc  | 1         | 0         | 0 0         |
| <b>Kimya</b>  | <b>7</b>  | <b>2</b>  | <b>1 29</b> |
| Kimya Uygulamalarında İş Sağlığı ve Güvenliği   | 1         | 0         | 1 0         |
| İyonik, Kovalent ve Metalik Bağın Yapısı ve Adlandırılması                                    | 2         | 1         | 0 50        |
| Periyodik Sistemdeki Yerleşim ve Periyodik Özellikler   | 1         | 1         | 0 100       |
| Kimyasal Hesaplamalar   | 1         | 0         | 0 0         |
| Asitlerin/Bazıların Tepkimeleri   | 1         | 0         | 0 0         |
| Derişik ve Seyreltik Çözelti, Derişim, Çözeltide Kaynama ve Donma Noktası                     | 1         | 0         | 0 0         |
| <b>Biyoloji</b>   | <b>6</b>  | <b>1</b>  | <b>1 17</b> |
| Hücre Zarından Madde Geçişine İlişkin Kontrollü Deney   | 1         | 0         | 0 0         |
| Canlıların Sınıflandırılmasında Kullanılan Kategoriler ve Bu Kategoriler Arasındaki Hiyerarşi | 1         | 0         | 0 0         |
| Canlıların Yapısını Oluşturan Organik ve İnorganik Bileşikler                                 | 1         | 1         | 0 100       |
| Ekosistemde Madde ve Enerji Akışı   | 1         | 0         | 1 0         |
| Genetik Varyasyonların Biyolojik Çeşitliliği Açıklamadaki Rolü                                | 1         | 0         | 0 0         |
| Hücre Bölünmeleri   | 1         | 0         | 0 0         |



**SINAV SONUÇ BELGESİ** **1328000 TG TYT Denemesi**

ADANA / FEKE / Fek e Şehit Yeter Şener A.İ.H.L **DERSLERE GÖRE BAŞARI ANALİZİ** S D Y B%

|         |        |       |
|---------|--------|-------|
| Öğrenci | Numara | Sınıf |
| K KRKŞ  | 685    | 12B   |

| Puan Türü         | Puan      | Genel Ort. | Dereceler |       |      |       |       |
|-------------------|-----------|------------|-----------|-------|------|-------|-------|
|                   |           |            | Snf       | Kurum | İlçe | İl    | Genel |
| TYT               | ▼ 107,946 | 220.990    | 4         | 36    | 36   | 1383  | 11467 |
| Puanı Hesaplanan: |           |            | 39        | 39    | 1436 | 11929 |       |
| Katılımlar:       |           |            | 4         | 41    | 41   | 1499  | 12535 |

| Ders                  | Soru | Doğru | Yanlış | Net   | Başarı % | Sınıf Ort. | Kurum Ort. | Genel Ort. |
|-----------------------|------|-------|--------|-------|----------|------------|------------|------------|
| Türkçe                | 40   | 10    | 22     | 4,50  | 11       | ▼ 15,19    | ▼ 11,73    | ▼ 18,31    |
| Tarih                 | 5    | 0     | 1      | -0,25 | -5       | ▼ 0,62     | ▼ 0,68     | ▼ 1,84     |
| Coğrafya              | 5    | 0     | 1      | -0,25 | -5       | ▼ 0,94     | ▼ 1,22     | ▼ 1,66     |
| Felsefe               | 5    | 0     | 1      | -0,25 | -5       | ▼ 1,25     | ▼ 0,91     | ▼ 2,03     |
| Din Kül. ve Ahl. Bil. | 5    | 1     | 2      | 0,50  | 10       | ▼ 1,75     | ▼ 2,00     | ▼ 2,74     |
| Felsefe               | 5    | 0     | 3      | -0,75 | -15      | ▼ -0,19    | ▼ -0,01    | ▼ 0,12     |
| TYT Sosyal            | 25   | 1     | 8      | -1,00 | -4       | ▼ 4,38     | ▼ 4,79     | ▼ 8,40     |
| Matematik             | 30   | 0     | 2      | -0,50 | -2       | ▼ 0,12     | ▼ 0,02     | ▼ 5,10     |
| Geometri              | 10   | 0     | 0      | 0,00  | 0        | ▼ 0,00     | ▼ -0,09    | ▼ 1,11     |
| TYT Matematik         | 40   | 0     | 2      | -0,50 | -1       | ▼ 0,12     | ▼ -0,06    | ▼ 6,21     |
| Toplam:               | 125  | 11    | 32     | 3,00  | 2        | ▼ 20,81    | ▼ 16,79    | ▼ 35,37    |

Soru No 1234567890123456789012345678901234567890

TYT Türkçe bE Adeab ecccbCeEBdaaeCaecbEAB cdDa

Cevap Anahtarı A CEBAEADCBDBDEEADDCDEBECECCDDAEABCDDEDEBC

TYT Sosyal e d e Ebb cad

Cevap Anahtarı A ACDEBDACEBAACEBCEADCAACBD

TYT Matematik dc

Cevap Anahtarı A AABCDBDEBAACBCDDEDECBACBDACCDBEAADAEECCBEE

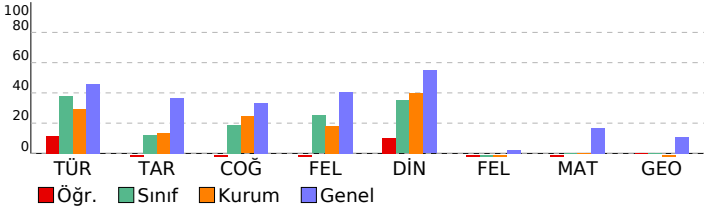

| TYT Türkçe  | S  | D  | Y  | B%  |
|---|----|----|----|-----|
| Türkçe  | 40 | 10 | 22 | 25  |
| Sözcükte Anlam  | 1  | 0  | 1  | 0   |
| Gerçek, Mecaz, Yan, Terim Anlamlılık                  | 2  | 2  | 0  | 100 |
| Sözcükte Anlam (Genel)                                | 1  | 0  | 0  | 0   |
| Cümlede Anlam (Genel)                                 | 2  | 0  | 2  | 0   |
| Cümlede Anlam   | 1  | 0  | 1  | 0   |
| Ses Bilgisi   | 1  | 0  | 1  | 0   |
| İsim, Sıfat, Zamir, Zarf, Edat, Bağlaç, Ünlem         | 1  | 0  | 0  | 0   |
| Cümlelerin Ögeleri                                    | 1  | 0  | 0  | 0   |
| İsim, Sıfat, Zamir, Zarf, Edat, Bağlaç, Ünlem, Fiil   | 1  | 0  | 0  | 0   |
| Noktalamaya İşaretleri                                | 2  | 0  | 2  | 0   |
| Yazım Kuralları                                       | 2  | 0  | 2  | 0   |
| Paragrafı İkiye Bölme                                 | 1  | 0  | 1  | 0   |
| Akışı Bozan Cümle                                     | 1  | 1  | 0  | 100 |
| Yardımcı Düşünceler                                   | 8  | 5  | 3  | 63  |
| Düşünceyi Geliştirme Yolları                          | 2  | 0  | 2  | 0   |
| Konu  | 3  | 0  | 1  | 0   |
| Ana Düşünce   | 2  | 1  | 1  | 50  |
| Paragraf Tamamlama                                    | 2  | 0  | 2  | 0   |
| Parçaya Bağlı Çoklu Soru                              | 6  | 1  | 3  | 17  |
| TYT Sosyal  | 25 | 1  | 8  | 4   |
| Tarih   | 5  | 0  | 1  | 0   |
| Orta Asya Kültürü                                     | 1  | 0  | 0  | 0   |
| Yerleşme ve Devletleşme Sürecinde Selçuklu Türkiye'si | 1  | 0  | 0  | 0   |
| Devrimler Çağında Değişen Devlet - Toplum İlişkileri  | 1  | 0  | 0  | 0   |
| Mondros Ateşkes Antlaşması ve Sonrasındaki Gelişmeler | 1  | 0  | 0  | 0   |
| Atatürkçü Düşünce Sistemi ve Atatürk İlkeleri         | 1  | 0  | 1  | 0   |
| Coğrafya  | 5  | 0  | 1  | 0   |
| Dünya'nın Yıllık Hareketi ve Sonuçları                | 1  | 0  | 0  | 0   |
| Türkiye'deki Doğal Bitkiler                           | 1  | 0  | 0  | 0   |
| Doğal, Beşerî ve Ekonomik Özelliklere Göre Bölgeler   | 1  | 0  | 0  | 0   |
| Ekonomik Faaliyetlerin Sınıflandırılması              | 1  | 0  | 0  | 0   |
| Doğal Afetler   | 1  | 0  | 1  | 0   |
| Felsefe   | 10 | 0  | 4  | 0   |
| Felsefenin Ortaya Çıkışı Hazırlayan Düşünce Ortamı    | 1  | 0  | 0  | 0   |
| Düşünme ve Akıl Yürütmeye İlişkin Kavramlar           | 1  | 0  | 1  | 0   |
| Ahlak Felsefesinin Temel Soruları                     | 2  | 0  | 1  | 0   |
| Aristoteles   | 2  | 0  | 1  | 0   |
| Pozitivizm  | 1  | 0  | 0  | 0   |
| Sokrates  | 1  | 0  | 0  | 0   |
| Descartes   | 1  | 0  | 1  | 0   |
| Pozitivizm (Olguculuk)                                | 1  | 0  | 0  | 0   |
| Din Kül. ve Ahl. Bil.                                 | 5  | 1  | 2  | 20  |
| İsrâ 17/36. ve Mülk 67/23.                            | 1  | 0  | 0  | 0   |
| İnsanın Fitratı (Doğası/Tabiatı) ve Din               | 1  | 1  | 0  | 100 |
| Allah'ın İsim ve Sıfatları                            | 1  | 0  | 1  | 0   |
| Din ve Çevre  | 1  | 0  | 1  | 0   |
| İslam Düşüncesindeki Yorum Farklılıklarının Sebepleri | 1  | 0  | 0  | 0   |

TYT Matematik 40 0 2 0

| Matematik   | S  | D | Y | B% |
|---|----|---|---|----|
| Matematik   | 30 | 0 | 2 | 0  |
| Rasyonel Sayılar                                      | 1  | 0 | 0 | 0  |
| Sayılar   | 1  | 0 | 0 | 0  |
| Kümelerde Problemler                                  | 1  | 0 | 0 | 0  |
| Köklü İfadelerin Özellikleri                          | 1  | 0 | 0 | 0  |
| Rasyonel Sayılarda Dört İşlem ve Sıralama             | 1  | 0 | 0 | 0  |
| Denklem Çözme   | 1  | 0 | 0 | 0  |
| Bileşik Önermeler, Açık Önermeler ve İspat Yöntemleri | 1  | 0 | 0 | 0  |
| Mutlak Değerli Eşitsizlikler                          | 1  | 0 | 0 | 0  |
| Tek - Çift Sayılar                                    | 1  | 0 | 0 | 0  |
| Sayı Kümeleri ve Basamak Kavramı                      | 2  | 0 | 0 | 0  |
| Bölme - Bölünebilme                                   | 1  | 0 | 0 | 0  |
| Birinci Dereceden Bir Bilinmeyenli Denklemler         | 1  | 0 | 0 | 0  |
| Kümelerde İşlemler ve Kartzyen Çarpım                 | 1  | 0 | 0 | 0  |
| Fonksiyon Çeşitleri ve Fonksiyonlarda Dört İşlem      | 1  | 0 | 0 | 0  |
| Bileşke Fonksiyon                                     | 1  | 0 | 0 | 0  |
| Polinomun Tanımı ve Özellikleri                       | 1  | 0 | 0 | 0  |
| Mutlak Değer ve Özellikleri                           | 1  | 0 | 0 | 0  |
| Yaş Problemleri                                       | 1  | 0 | 1 | 0  |
| Kesir Problemleri                                     | 1  | 0 | 1 | 0  |
| Doğru Orantı  | 2  | 0 | 0 | 0  |
| Yüzde Problemleri                                     | 1  | 0 | 0 | 0  |
| Hareket(Hız) Problemleri                              | 1  | 0 | 0 | 0  |
| Denklem Kurma Problemleri                             | 1  | 0 | 0 | 0  |
| Sayı Problemleri                                      | 1  | 0 | 0 | 0  |
| Ortalamalar   | 1  | 0 | 0 | 0  |
| Muhakeme Problemleri                                  | 1  | 0 | 0 | 0  |
| Sıralama ve Sayma                                     | 1  | 0 | 0 | 0  |
| Olasılık  | 1  | 0 | 0 | 0  |
| Geometri  | 10 | 0 | 0 | 0  |
| Dik Prizmalar   | 2  | 0 | 0 | 0  |
| Üçgende Açılar  | 2  | 0 | 0 | 0  |
| Kare  | 1  | 0 | 0 | 0  |
| Üçgende Kenarortay                                    | 1  | 0 | 0 | 0  |
| Dikdörtgen  | 2  | 0 | 0 | 0  |
| Özel Üçgenler   | 1  | 0 | 0 | 0  |
| Üçgende Benzerlik                                     | 1  | 0 | 0 | 0  |

| SINAV SONUÇ BELGESİ                           |           |            |           |        |      |       |       |
|---|-----------|------------|-----------|--------|------|-------|-------|
| ADANA / FEKE / Feka Şehit Yeter Şener A.İ.H.L |           |            |           |        |      |       |       |
| Öğrenci                                       |           |            |           | Numara |      | Sınıf |       |
| MELİKE ERGÜCEL                                |           |            |           | 681    |      | 12B   |       |
| Puan Türü                                     | Puan      | Genel Ort. | Dereceler |        |      |       |       |
|   |           |            | Snf       | Kurum  | İlçe | İl    | Genel |
| TYT   | ▼ 157,905 | 220,990    | 3         | 18     | 18   | 1122  | 9571  |
| Puanı Hesaplanan:                             |           |            | 39        | 39     | 1436 | 11929 |       |
| Katılımlar:                                   |           |            | 4         | 41     | 41   | 1499  | 12535 |

| Ders                  | Soru       | Doğru     | Yanlış    | Net          | Başarı %  | Sınıf Ort.     | Kurum Ort.     | Genel Ort.     |
|-----------------------|------------|-----------|-----------|--------------|-----------|----------------|----------------|----------------|
| Türkçe                | 40         | 20        | 17        | 15,75        | 39        | ▲ 15,19        | ▲ 11,73        | ▼ 18,31        |
| Tarih                 | 5          | 1         | 3         | 0,25         | 5         | ▼ 0,62         | ▼ 0,68         | ▼ 1,84         |
| Coğrafya              | 5          | 1         | 2         | 0,50         | 10        | ▼ 0,94         | ▼ 1,22         | ▼ 1,66         |
| Felsefe               | 5          | 2         | 2         | 1,50         | 30        | ▲ 1,25         | ▲ 0,91         | ▼ 2,03         |
| Din Kül. ve Ahl. Bil. | 5          | 2         | 3         | 1,25         | 25        | ▼ 1,75         | ▼ 2,00         | ▼ 2,74         |
| Felsefe               | 5          | 0         | 0         | 0,00         | 0         | ▲ -0,19        | ▲ -0,01        | ▼ 0,12         |
| TYT Sosyal            | 25         | 6         | 10        | 3,50         | 14        | ▼ 4,38         | ▼ 4,79         | ▼ 8,40         |
| Fizik                 | 7          | 0         | 1         | -0,25        | -4        | ▼ 0,50         | ▼ 0,08         | ▼ 1,18         |
| Kimya                 | 7          | 0         | 1         | -0,25        | -4        | ▼ 0,83         | ▼ 0,37         | ▼ 2,30         |
| Biyoloji              | 6          | 0         | 0         | 0,00         | 0         | ▼ 0,25         | ▼ 0,14         | ▼ 1,06         |
| TYT Fen               | 20         | 0         | 2         | -0,50        | -3        | ▼ 1,58         | ▼ 0,59         | ▼ 4,53         |
| <b>Toplam:</b>        | <b>125</b> | <b>26</b> | <b>29</b> | <b>18,75</b> | <b>15</b> | <b>▼ 20,81</b> | <b>▲ 16,79</b> | <b>▼ 35,37</b> |

Soru No 12345678901234567890123456789012345678901234567890

|                |   |
|----------------|---|
| TYT Türkçe     | ed Abdee cebb ADCcEBECECaCDDAEaCbDbDaBe   |
| Cevap Anahtarı | A CEBAEADCBDBDEEADCDEBECECCDDAEABCDDEDEBC |

|                |                             |
|----------------|-----------------------------|
| TYT Sosyal     | cC de A bcdAcA CEbca        |
| Cevap Anahtarı | A ACDEBDACEBAACEBCEADCAACBD |

|                |                        |
|----------------|------------------------|
| TYT Fen        | ba                     |
| Cevap Anahtarı | A EBCDEADBCEBACDADCCEB |

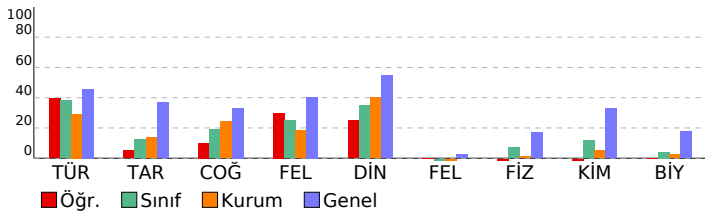

## 1328000 TG TYT Denemesi

| DERSLERE GÖRE BAŞARI ANALİZİ |  |  |  | S | D | Y | B% |
|------------------------------|--|--|--|---|---|---|----|
|------------------------------|--|--|--|---|---|---|----|

|   |                    |
|---|--------------------|
| <b>TYT Türkçe</b>   | <b>40 20 17 50</b> |
| <b>Türkçe</b>   | <b>40 20 17 50</b> |
| Sözcükte Anlam  | 1 0 1 0            |
| Gerçek, Mecaz, Yan, Terim Anlamlılık  | 2 1 1 50           |
| Sözcükte Anlam (Genel)  | 1 0 0 0            |
| Cümlede Anlam (Genel)   | 2 0 2 0            |
| Cümlede Anlam   | 1 0 1 0            |
| Ses Bilgisi   | 1 0 1 0            |
| İsim, Sıfat, Zamir, Zarf, Edat, Bağlaç, Ünlem   | 1 0 0 0            |
| Cümlenin Öğeleri  | 1 0 1 0            |
| İsim, Sıfat, Zamir, Zarf, Edat, Bağlaç, Ünlem, Fiil   | 1 0 1 0            |
| Noktalamaya İşaretleri  | 2 1 1 50           |
| Yazım Kuralları   | 2 0 1 0            |
| Paragrafı İkiye Bölme   | 1 1 0 100          |
| Akışı Bozan Cümle   | 1 1 0 100          |
| Yardımcı Düşünceler   | 8 5 3 63           |
| Düşünceyi Geliştirme Yolları  | 2 2 0 100          |
| Konu  | 3 2 1 67           |
| Ana Düşünce   | 2 2 0 100          |
| Paragraf Tamamlama  | 2 2 0 100          |
| Parçaya Bağlı Çoklu Soru  | 6 3 3 50           |
| <b>TYT Sosyal</b>   | <b>25 6 10 24</b>  |
| <b>Tarih</b>  | <b>5 1 3 20</b>    |
| Orta Asya Kültürü   | 1 0 1 0            |
| Yerleşme ve Devletleşme Sürecinde Selçuklu Türkiyesi  | 1 1 0 100          |
| Devrimler Çağında Değişen Devlet - Toplum İlişkileri  | 1 0 0 0            |
| Mondros Ateşkes Antlaşması ve Sonrasındaki Gelişmeler   | 1 0 1 0            |
| Atatürkçü Düşünce Sistemi ve Atatürk İlkeleri   | 1 0 1 0            |
| <b>Coğrafya</b>   | <b>5 1 2 20</b>    |
| Dünya'nın Yıllık Hareketi ve Sonuçları  | 1 0 0 0            |
| Türkiye'deki Doğal Bitkiler   | 1 1 0 100          |
| Doğal, Beşerî ve Ekonomik Özelliklere Göre Bölgeler   | 1 0 0 0            |
| Ekonomik Faaliyetlerin Sınıflandırılması  | 1 0 1 0            |
| Doğal Afetler   | 1 0 1 0            |
| <b>Felsefe</b>  | <b>10 2 2 20</b>   |
| Felsefenin Ortaya Çıkışı Hazırlayan Düşünce Ortamı  | 1 0 1 0            |
| Düşünme ve Akıl Yürütme İlişkin Kavramlar   | 1 1 0 100          |
| Ahlak Felsefesinin Temel Soruları   | 2 1 0 50           |
| Aristoteles   | 2 0 1 0            |
| Pozitivizm  | 1 0 0 0            |
| Sokrates  | 1 0 0 0            |
| Descartes   | 1 0 0 0            |
| Pozitivizm (Olguculuk)  | 1 0 0 0            |
| <b>Din Kül. ve Ahl. Bil.</b>  | <b>5 2 3 40</b>    |
| İsrâ 17/36. ve Mülk 67/23.  | 1 1 0 100          |
| İnsanın Fıtratı (Doğası/Tabiatı) ve Din   | 1 1 0 100          |
| Allah'ın İsim ve Sıfatları  | 1 0 1 0            |
| Din ve Çevre  | 1 0 1 0            |
| İslam Düşüncesindeki Yorum Farklılıklarının Sebepleri   | 1 0 1 0            |
| <b>TYT Fen</b>  | <b>20 0 2 0</b>    |
| <b>Fizik</b>  | <b>7 0 1 0</b>     |
| Kılcılık ve Yüzey Gerilimi - Adezyon ve Kohezyon Kuvvetleri                                   | 1 0 0 0            |
| Sıvılarda Basınc  | 1 0 0 0            |
| Hal Değişimi ve Bu Değişime Etki Eden Faktörler   | 1 0 0 0            |
| Etki Tepki Yasaları ve Sürtünme Kuvveti   | 1 0 0 0            |
| İş Enerji İlişkisi Mekanik Enerji   | 1 0 0 0            |
| Akım ve Eşdeğer Direnç  | 1 0 0 0            |
| Kırılma ve Renk   | 1 0 1 0            |
| <b>Kimya</b>  | <b>7 0 1 0</b>     |
| Kimya Uygulamalarında İş Sağlığı ve Güvenliği   | 1 0 1 0            |
| Periyodik Sistemdeki Yerleşim ve Periyodik Özellikler   | 1 0 0 0            |
| İyonik, Kovalent ve Metalik Bağın Yapısı ve Adlandırılması                                    | 2 0 0 0            |
| Asitlerin/Bazıların Tepkimeleri   | 1 0 0 0            |
| Kimyasal Hesaplamalar   | 1 0 0 0            |
| Derişik ve Seyreltik Çözelti, Derişim, Çözeltide Kaynama ve Donma Noktası                     | 1 0 0 0            |
| <b>Biyoloji</b>   | <b>6 0 0 0</b>     |
| Hücre Zarından Madde Geçişine İlişkin Kontrollü Deney   | 1 0 0 0            |
| Canlıların Yapısını Oluşturan Organik ve İnorganik Bileşikler                                 | 1 0 0 0            |
| Canlıların Sınıflandırılmasında Kullanılan Kategoriler ve Bu Kategoriler Arasındaki Hiyerarşi | 1 0 0 0            |
| Hücre Bölünmeleri   | 1 0 0 0            |
| Genetik Varyasyonların Biyolojik Çeşitliliği Açıklamadaki Rolü                                | 1 0 0 0            |
| Ekosistemde Madde ve Enerji Akışı   | 1 0 0 0            |













**SINAV SONUÇ BELGESİ****1328000 TG TYT Denemesi**

ADANA / FEKE / Fekeler Şehit Yeter Şener A.İ.H.L

**DERSLERE GÖRE BAŞARI ANALİZİ**

|                |        |       |
|----------------|--------|-------|
| Öğrenci        | Numara | Sınıf |
| RÜV DA ERDURAN | 666    | 12C   |

| TYT Türkçe    | S         | D         | Y         | B%        |
|---------------|-----------|-----------|-----------|-----------|
| <b>Türkçe</b> | <b>40</b> | <b>11</b> | <b>25</b> | <b>28</b> |

| Puan Türü         | Puan      | Genel Ort. | Dereceler |       |      |       |       |
|-------------------|-----------|------------|-----------|-------|------|-------|-------|
|                   |           |            | Snf       | Kurum | İlçe | İl    | Genel |
| TYT               | ▼ 130,616 | 220,990    | 8         | 30    | 30   | 1287  | 10743 |
| Puanı Hesaplanan: |           |            | 39        | 39    | 1436 | 11929 |       |
| Katılımlar:       |           |            | 8         | 41    | 41   | 1499  | 12535 |

|   |   |   |   |     |
|---|---|---|---|-----|
| Gerçek, Mecaz, Yan, Terim Anlamlılık                | 2 | 1 | 1 | 50  |
| Sözcükte Anlam (Genel)                              | 1 | 0 | 1 | 0   |
| Sözcükte Anlam                                      | 1 | 0 | 1 | 0   |
| İsim, Sıfat, Zamir, Zarf, Edat, Bağlaç, Ünlem       | 1 | 0 | 1 | 0   |
| Ses Bilgisi   | 1 | 0 | 1 | 0   |
| Cümlede Anlam                                       | 1 | 0 | 1 | 0   |
| Cümlede Anlam (Genel)                               | 2 | 1 | 1 | 50  |
| Yazım Kuralları                                     | 2 | 1 | 1 | 50  |
| Noktalamalı İşaretleri                              | 2 | 2 | 0 | 100 |
| İsim, Sıfat, Zamir, Zarf, Edat, Bağlaç, Ünlem, Fiil | 1 | 0 | 1 | 0   |
| Cümlelerin Ögeleri                                  | 1 | 0 | 1 | 0   |
| Yardımcı Düşünceler                                 | 8 | 4 | 3 | 50  |
| Akışı Bozan Cümle                                   | 1 | 0 | 1 | 0   |
| Paragraf İkiye Bölme                                | 1 | 1 | 0 | 100 |
| Düşünceyi Geliştirme Yolları                        | 2 | 0 | 2 | 0   |
| Konu  | 3 | 0 | 1 | 0   |
| Paragraf Tamamlama                                  | 2 | 0 | 2 | 0   |
| Ana Düşünce   | 2 | 0 | 1 | 0   |
| Parçaya Bağlı Çoklu Soru                            | 6 | 1 | 5 | 17  |

| Ders                  | Soru       | Doğru     | Yanlış    | Net         | Başarı % | Sınıf Ort.     | Kurum Ort.     | Genel Ort.     |
|-----------------------|------------|-----------|-----------|-------------|----------|----------------|----------------|----------------|
| Türkçe                | 40         | 11        | 25        | 4,75        | 12       | ▼ 13,50        | ▼ 11,73        | ▼ 18,31        |
| Tarih                 | 5          | 1         | 4         | 0,00        | 0        | ▼ 0,59         | ▼ 0,68         | ▼ 1,84         |
| Coğrafya              | 5          | 2         | 3         | 1,25        | 25       | ▼ 1,34         | ▲ 1,22         | ▼ 1,66         |
| Felsefe               | 5          | 2         | 1         | 1,75        | 35       | ▲ 1,28         | ▲ 0,91         | ▼ 2,03         |
| Din Kül. ve Ahl. Bil. | 5          | 2         | 1         | 1,75        | 35       | ▼ 2,84         | ▼ 2,00         | ▼ 2,74         |
| Felsefe               | 5          | 1         | 2         | 0,50        | 10       | ▲ 0,09         | ▲ -0,01        | ▲ 0,12         |
| TYT Sosyal            | 25         | 8         | 11        | 5,25        | 21       | ▼ 6,16         | ▲ 4,79         | ▼ 8,40         |
| Matematik             | 30         | 0         | 3         | -0,75       | -3       | ▼ -0,19        | ▼ 0,02         | ▼ 5,10         |
| Geometri              | 10         | 0         | 0         | 0,00        | 0        | ▼ 0,00         | ▲ -0,09        | ▼ 1,11         |
| TYT Matematik         | 40         | 0         | 3         | -0,75       | -2       | ▼ -0,19        | ▼ -0,06        | ▼ 6,21         |
| <b>Toplam:</b>        | <b>125</b> | <b>19</b> | <b>39</b> | <b>9,25</b> | <b>7</b> | <b>▼ 19,53</b> | <b>▼ 16,79</b> | <b>▼ 35,37</b> |

| TYT Sosyal  | S         | D        | Y        | B%        |
|---|-----------|----------|----------|-----------|
| <b>Tarih</b>  | <b>5</b>  | <b>1</b> | <b>4</b> | <b>20</b> |
| Mondros Ateşkes Antlaşması ve Sonrasındaki Gelişmeler | 1         | 0        | 1        | 0         |
| Devrimler Çağında Değişen Devlet - Toplum İlişkileri  | 1         | 1        | 0        | 100       |
| Yerleşme ve Devletleşme Sürecinde Selçuklu Türküyesi  | 1         | 0        | 1        | 0         |
| Orta Asya Kültürü                                     | 1         | 0        | 1        | 0         |
| Atatürkçü Düşünce Sistemi ve Atatürk İlkeleri         | 1         | 0        | 1        | 0         |
| <b>Coğrafya</b>                                       | <b>5</b>  | <b>2</b> | <b>3</b> | <b>40</b> |
| Türkiye'deki Doğal Bitkiler                           | 1         | 1        | 0        | 100       |
| Dünya'nın Yıllık Hareketi ve Sonuçları                | 1         | 0        | 1        | 0         |
| Ekonomik Faaliyetlerin Sınıflandırılması              | 1         | 0        | 1        | 0         |
| Doğal, Beşeri ve Ekonomik Özelliklere Göre Bölgeler   | 1         | 0        | 1        | 0         |
| Doğal Afetler   | 1         | 1        | 0        | 100       |
| <b>Felsefe</b>  | <b>10</b> | <b>3</b> | <b>3</b> | <b>30</b> |
| Ahlak Felsefesinin Temel Soruları                     | 2         | 1        | 1        | 50        |
| Düşünme ve Akıl Yürütme İlişkinin Kavramları          | 1         | 1        | 0        | 100       |
| Felsefenin Ortaya Çıkışı Hazırlayan Düşünce Ortamı    | 1         | 0        | 1        | 0         |
| Pozitivizm  | 1         | 0        | 0        | 0         |
| Aristoteles   | 2         | 0        | 0        | 0         |
| Descartes   | 1         | 0        | 1        | 0         |
| Sokrates  | 1         | 0        | 0        | 0         |
| Pozitivizm (Olguculuk)                                | 1         | 1        | 0        | 100       |
| <b>Din Kül. ve Ahl. Bil.</b>                          | <b>5</b>  | <b>2</b> | <b>1</b> | <b>40</b> |
| Allah'ın İsim ve Sıfatları                            | 1         | 0        | 1        | 0         |
| İnsanın Fıtratı (Doğası/Tabiati) ve Din               | 1         | 1        | 0        | 100       |
| İsrâ 17/36. ve Mülk 67/23.                            | 1         | 0        | 0        | 0         |
| İslam Düşüncesindeki Yorum Farklılıklarının Sebepleri | 1         | 0        | 0        | 0         |
| Din ve Çevre  | 1         | 1        | 0        | 100       |

|                |   |
|----------------|---|
| Soru No        | 1234567890123456789012345678901234567890    |
| TYT Türkçe     | AdbdcebeEcEDacDdDadbBEabbdEcbb Eaaedd       |
| Cevap Anahtarı | B ABECBCDAEEEDBDDCDACEBECCCEADDCBADEDEDCEB  |
| TYT Sosyal     | cDebeAaceBCAb eE Dc D a                     |
| Cevap Anahtarı | B EDCABADECBCAABEAEECCDAADBC                |
| TYT Matematik  | dd a  |
| Cevap Anahtarı | B BAADBDCABEDCBCABCDEDDBCADCCAEBAAACEADEEBC |

| TYT Matematik   | S         | D        | Y        | B%       |
|---|-----------|----------|----------|----------|
| <b>Matematik</b>                                      | <b>30</b> | <b>0</b> | <b>3</b> | <b>0</b> |
| Kümelerde Problemler                                  | 1         | 0        | 0        | 0        |
| Sayılar   | 1         | 0        | 1        | 0        |
| Rasyonel Sayılar                                      | 1         | 0        | 1        | 0        |
| Bileşik Önermeler, Açık Önermeler ve İspat Yöntemleri | 1         | 0        | 0        | 0        |
| Denklemler Çözme                                      | 1         | 0        | 0        | 0        |
| Rasyonel Sayılarda Dört İşlem ve Sıralama             | 1         | 0        | 0        | 0        |
| Kökü İfadelerin Özellikleri                           | 1         | 0        | 0        | 0        |
| Sayı Kümeleri ve Basamak Kavramı                      | 2         | 0        | 1        | 0        |
| Tek - Çift Sayılar                                    | 1         | 0        | 0        | 0        |
| Mutlak Değerli Eşitsizlikler                          | 1         | 0        | 0        | 0        |
| Bileşik Fonksiyon                                     | 1         | 0        | 0        | 0        |
| Fonksiyon Çeşitleri ve Fonksiyonlarda Dört İşlem      | 1         | 0        | 0        | 0        |
| Kümelerde İşlemler ve Kartezyen Çarpım                | 1         | 0        | 0        | 0        |
| Birinci Dereceden Bir Bilinmeyenli Denklemler         | 1         | 0        | 0        | 0        |
| Bölme - Bölünebilme                                   | 1         | 0        | 0        | 0        |
| Kesir Problemleri                                     | 1         | 0        | 0        | 0        |
| Yaş Problemleri                                       | 1         | 0        | 0        | 0        |
| Mutlak Değer ve Özellikleri                           | 1         | 0        | 0        | 0        |
| Polinomun Tanımı ve Özellikleri                       | 1         | 0        | 0        | 0        |
| Denklemler Kurma Problemleri                          | 1         | 0        | 0        | 0        |
| Hareket(Hiz) Problemleri                              | 1         | 0        | 0        | 0        |
| Yüzde Problemleri                                     | 1         | 0        | 0        | 0        |
| Doğru Orantı  | 2         | 0        | 0        | 0        |
| Muhakeme Problemleri                                  | 1         | 0        | 0        | 0        |
| Ortalamalar   | 1         | 0        | 0        | 0        |
| Sayı Problemleri                                      | 1         | 0        | 0        | 0        |
| Olasılık  | 1         | 0        | 0        | 0        |
| Sıralama ve Sayma                                     | 1         | 0        | 0        | 0        |
| <b>Geometri</b>                                       | <b>10</b> | <b>0</b> | <b>0</b> | <b>0</b> |
| Üçgende Açılar  | 2         | 0        | 0        | 0        |
| Dik Prizmalar   | 2         | 0        | 0        | 0        |
| Özel Üçgenler   | 1         | 0        | 0        | 0        |
| Dikdörtgen  | 2         | 0        | 0        | 0        |
| Üçgende Kenarortay                                    | 1         | 0        | 0        | 0        |
| Kare  | 1         | 0        | 0        | 0        |
| Üçgende Benzerlik                                     | 1         | 0        | 0        | 0        |

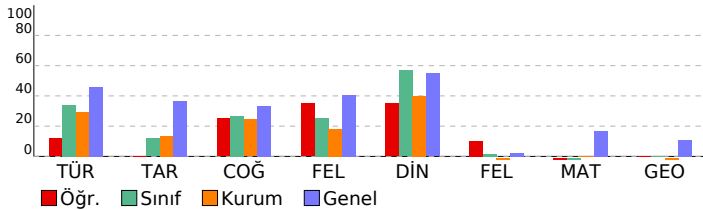



# SINAV SONUÇ BELGESİ

ADANA / FEKE / Fekc Şehit Yeter Şener A.İ.H.L

|               |           |                   |           |       |      |       |       |
|---------------|-----------|-------------------|-----------|-------|------|-------|-------|
| Öğrenci       | Numara    | Sınıf             |           |       |      |       |       |
| SİBEL SAYGILI | 0         | 12C               |           |       |      |       |       |
| Puan Türü     | Puan      | Genel Ort.        | Dereceler |       |      |       |       |
| TYT           | ▼ 138,584 | 220.990           | Snf       | Kurum | İlçe | İl    | Genel |
|               |           | Puanı Hesaplanan: | 39        | 39    | 1436 | 11929 |       |
|               |           | Katılımlar:       | 8         | 41    | 41   | 1499  | 12535 |

| Ders                  | Soru | Doğru | Yanlış | Net   | Başarı % | Sınıf Ort. | Kurum Ort. | Genel Ort. |
|-----------------------|------|-------|--------|-------|----------|------------|------------|------------|
| Türkçe                | 40   | 13    | 11     | 10,25 | 26       | ▼ 13,50    | ▼ 11,73    | ▼ 18,31    |
| Tarih                 | 5    | 1     | 0      | 1,00  | 20       | ▲ 0,59     | ▲ 0,68     | ▼ 1,84     |
| Coğrafya              | 5    | 1     | 2      | 0,50  | 10       | ▼ 1,34     | ▼ 1,22     | ▼ 1,66     |
| Felsefe               | 5    | 0     | 0      | 0,00  | 0        | ▼ 1,28     | ▼ 0,91     | ▼ 2,03     |
| Din Kül. ve Ahl. Bil. | 5    | 0     | 0      | 0,00  | 0        | ▼ 2,84     | ▼ 2,00     | ▼ 2,74     |
| Felsefe               | 5    | 0     | 0      | 0,00  | 0        | ▼ 0,09     | ▲ -0,01    | ▼ 0,12     |
| TYT Sosyal            | 25   | 2     | 2      | 1,50  | 6        | ▼ 6,16     | ▼ 4,79     | ▼ 8,40     |
| Matematik             | 30   | 2     | 5      | 0,75  | 3        | ▲ -0,19    | ▲ 0,02     | ▼ 5,10     |
| Geometri              | 10   | 0     | 0      | 0,00  | 0        | ▲ 0,00     | ▲ -0,09    | ▼ 1,11     |
| TYT Matematik         | 40   | 2     | 5      | 0,75  | 2        | ▲ -0,19    | ▲ -0,06    | ▼ 6,21     |
| Toplam:               | 125  | 17    | 18     | 12,50 | 10       | ▼ 19,53    | ▼ 16,79    | ▼ 35,37    |

|                |  |
|----------------|--|
| Soru No        | 1234567890123456789012345678901234567890     |
| TYT Türkçe     | bb E D bccebCDEBECE CCaD dAd c               |
| Cevap Anahtarı | A CEBAEADCBDBDEEADCDEBECECCDDAEABCDDEDEBC    |
| TYT Sosyal     | A bcB  |
| Cevap Anahtarı | A ACDEBDACEBAACEBCEADCAACBD                  |
| TYT Matematik  | d Ba d B c d                                 |
| Cevap Anahtarı | A AABCCDBDEBAACBCDDEDCBACBDACCDBEAAEAECCEBEE |

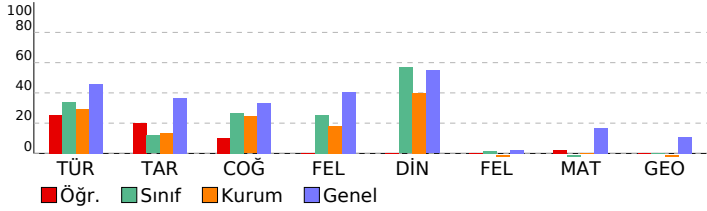

# 1328000 TG TYT Denemesi

| DERSLERE GÖRE BAŞARI ANALİZİ                          |  |  |  | S | D | Y | B%  |    |    |    |    |
|---|--|--|--|---|---|---|-----|----|----|----|----|
| <b>TYT Türkçe</b>                                     |  |  |  |   |   |   |     | 40 | 13 | 11 | 33 |
| <b>Türkçe</b>   |  |  |  |   |   |   |     | 40 | 13 | 11 | 33 |
| Sözcükte Anlam  |  |  |  | 1 | 0 | 1 | 0   |    |    |    |    |
| Gerçek, Mecaz, Yan, Terim Anlamlılık                  |  |  |  | 2 | 0 | 1 | 0   |    |    |    |    |
| Sözcükte Anlam (Genel)                                |  |  |  | 1 | 0 | 0 | 0   |    |    |    |    |
| Cümlede Anlam (Genel)                                 |  |  |  | 2 | 1 | 0 | 50  |    |    |    |    |
| Cümlede Anlam   |  |  |  | 1 | 1 | 0 | 100 |    |    |    |    |
| Ses Bilgisi   |  |  |  | 1 | 0 | 0 | 0   |    |    |    |    |
| İsim, Sifat, Zamir, Zarf, Edat, Bağlaç, Ünlem         |  |  |  | 1 | 0 | 0 | 0   |    |    |    |    |
| Cümlelerin Öğeleri                                    |  |  |  | 1 | 0 | 0 | 0   |    |    |    |    |
| İsim, Sifat, Zamir, Zarf, Edat, Bağlaç, Ünlem, Fiil   |  |  |  | 1 | 0 | 0 | 0   |    |    |    |    |
| Noktalamalar İşaretleri                               |  |  |  | 2 | 0 | 2 | 0   |    |    |    |    |
| Yazım Kuralları                                       |  |  |  | 2 | 0 | 2 | 0   |    |    |    |    |
| Paragrafı İkiye Bölme                                 |  |  |  | 1 | 0 | 1 | 0   |    |    |    |    |
| Akışı Bozan Cümle                                     |  |  |  | 1 | 1 | 0 | 100 |    |    |    |    |
| Yardımcı Düşünceler                                   |  |  |  | 8 | 5 | 2 | 63  |    |    |    |    |
| Düşünceyi Geliştirme Yolları                          |  |  |  | 2 | 2 | 0 | 100 |    |    |    |    |
| Konu  |  |  |  | 3 | 1 | 1 | 33  |    |    |    |    |
| Ana Düşünce   |  |  |  | 2 | 1 | 1 | 50  |    |    |    |    |
| Paragraf Tamamlama                                    |  |  |  | 2 | 1 | 0 | 50  |    |    |    |    |
| Parçaya Bağlı Çoklu Soru                              |  |  |  | 6 | 0 | 0 | 0   |    |    |    |    |
| <b>TYT Sosyal</b>                                     |  |  |  |   |   |   |     | 25 | 2  | 2  | 8  |
| <b>Tarih</b>  |  |  |  |   |   |   |     | 5  | 1  | 0  | 20 |
| Orta Asya Kültürü                                     |  |  |  | 1 | 1 | 0 | 100 |    |    |    |    |
| Yerleşme ve Devletleşme Sürecinde Selçuklu Türkiye    |  |  |  | 1 | 0 | 0 | 0   |    |    |    |    |
| Devrimler Çağında Değişen Devlet - Toplum İlişkileri  |  |  |  | 1 | 0 | 0 | 0   |    |    |    |    |
| Mondros Ateşkes Antlaşması ve Sonrasındaki Gelişmeler |  |  |  | 1 | 0 | 0 | 0   |    |    |    |    |
| Atatürkçü Düşünce Sistemi ve Atatürk İlkeleri         |  |  |  | 1 | 0 | 0 | 0   |    |    |    |    |
| <b>Coğrafya</b>                                       |  |  |  |   |   |   |     | 5  | 1  | 2  | 20 |
| Dünya'nın Yıllık Hareketi ve Sonuçları                |  |  |  | 1 | 0 | 0 | 0   |    |    |    |    |
| Türkiye'deki Doğal Bitkiler                           |  |  |  | 1 | 0 | 0 | 0   |    |    |    |    |
| Doğal, Beşerî ve Ekonomik Özelliklere Göre Bölgeler   |  |  |  | 1 | 0 | 1 | 0   |    |    |    |    |
| Ekonomik Faaliyetlerin Sınıflandırılması              |  |  |  | 1 | 0 | 1 | 0   |    |    |    |    |
| Doğal Afetler   |  |  |  | 1 | 1 | 0 | 100 |    |    |    |    |
| <b>Felsefe</b>  |  |  |  |   |   |   |     | 10 | 0  | 0  | 0  |
| Felsefenin Ortaya Çıkışı Hazırlayan Düşünce Ortamı    |  |  |  | 1 | 0 | 0 | 0   |    |    |    |    |
| Düşünme ve Akıl Yürütmeye İlişkin Kavramlar           |  |  |  | 1 | 0 | 0 | 0   |    |    |    |    |
| Ahlak Felsefesinin Temel Soruları                     |  |  |  | 2 | 0 | 0 | 0   |    |    |    |    |
| Aristoteles   |  |  |  | 2 | 0 | 0 | 0   |    |    |    |    |
| Pozitivizm  |  |  |  | 1 | 0 | 0 | 0   |    |    |    |    |
| Sokrates  |  |  |  | 1 | 0 | 0 | 0   |    |    |    |    |
| Descartes   |  |  |  | 1 | 0 | 0 | 0   |    |    |    |    |
| Pozitivizm (Olguculuk)                                |  |  |  | 1 | 0 | 0 | 0   |    |    |    |    |
| <b>Din Kül. ve Ahl. Bil.</b>                          |  |  |  |   |   |   |     | 5  | 0  | 0  | 0  |
| İsrâ 17/36. ve Mülk 67/23.                            |  |  |  | 1 | 0 | 0 | 0   |    |    |    |    |
| İnsanın Fıtratı (Doğası/Tabiatı) ve Din               |  |  |  | 1 | 0 | 0 | 0   |    |    |    |    |
| Allah'ın İsim ve Sıfatları                            |  |  |  | 1 | 0 | 0 | 0   |    |    |    |    |
| Din ve Çevre  |  |  |  | 1 | 0 | 0 | 0   |    |    |    |    |
| İslam Düşüncesindeki Yorum Farklılıklarının Sebepleri |  |  |  | 1 | 0 | 0 | 0   |    |    |    |    |
| <b>TYT Matematik</b>                                  |  |  |  |   |   |   |     | 40 | 2  | 5  | 5  |
| <b>Matematik</b>                                      |  |  |  |   |   |   |     | 30 | 2  | 5  | 7  |
| Rasyonel Sayılar                                      |  |  |  | 1 | 0 | 1 | 0   |    |    |    |    |
| Sayılar   |  |  |  | 1 | 0 | 0 | 0   |    |    |    |    |
| Kümelerde Problemler                                  |  |  |  | 1 | 1 | 0 | 100 |    |    |    |    |
| Köklü İfadelerin Özellikleri                          |  |  |  | 1 | 0 | 1 | 0   |    |    |    |    |
| Rasyonel Sayılarda Dört İşlem ve Sıralama             |  |  |  | 1 | 0 | 0 | 0   |    |    |    |    |
| Denklem Çözme   |  |  |  | 1 | 0 | 0 | 0   |    |    |    |    |
| Bileşik Önermeler, Açık Önermeler ve İspat Yöntemleri |  |  |  | 1 | 0 | 0 | 0   |    |    |    |    |
| Mutlak Değerli Eşitsizlikler                          |  |  |  | 1 | 0 | 0 | 0   |    |    |    |    |
| Tek - Çift Sayılar                                    |  |  |  | 1 | 0 | 0 | 0   |    |    |    |    |
| Sayı Kümeleri ve Basamak Kavramı                      |  |  |  | 2 | 0 | 1 | 0   |    |    |    |    |
| Bölme - Bölünebilme                                   |  |  |  | 1 | 0 | 0 | 0   |    |    |    |    |
| Birinci Dereceden Bir Bilinmeyenli Denklemler         |  |  |  | 1 | 0 | 0 | 0   |    |    |    |    |
| Kümelerde İşlemler ve Kartezyen Çarpım                |  |  |  | 1 | 1 | 0 | 100 |    |    |    |    |
| Fonksiyon Çeşitleri ve Fonksiyonlarda Dört İşlem      |  |  |  | 1 | 0 | 0 | 0   |    |    |    |    |
| Bileşik Fonksiyon                                     |  |  |  | 1 | 0 | 0 | 0   |    |    |    |    |
| Polinomun Tanımı ve Özellikleri                       |  |  |  | 1 | 0 | 1 | 0   |    |    |    |    |
| Mutlak Değer ve Özellikleri                           |  |  |  | 1 | 0 | 0 | 0   |    |    |    |    |
| Yaş Problemleri                                       |  |  |  | 1 | 0 | 0 | 0   |    |    |    |    |
| Kesir Problemleri                                     |  |  |  | 1 | 0 | 0 | 0   |    |    |    |    |
| Doğru Orantı  |  |  |  | 2 | 0 | 0 | 0   |    |    |    |    |
| Yüzde Problemleri                                     |  |  |  | 1 | 0 | 1 | 0   |    |    |    |    |
| Hareket(Hız) Problemleri                              |  |  |  | 1 | 0 | 0 | 0   |    |    |    |    |
| Denklem Kurma Problemleri                             |  |  |  | 1 | 0 | 0 | 0   |    |    |    |    |
| Sayı Problemleri                                      |  |  |  | 1 | 0 | 0 | 0   |    |    |    |    |
| Ortalamalar   |  |  |  | 1 | 0 | 0 | 0   |    |    |    |    |
| Muhakeme Problemleri                                  |  |  |  | 1 | 0 | 0 | 0   |    |    |    |    |
| Sıralama ve Sayma                                     |  |  |  | 1 | 0 | 0 | 0   |    |    |    |    |
| Olasılık  |  |  |  | 1 | 0 | 0 | 0   |    |    |    |    |
| <b>Geometri</b>                                       |  |  |  |   |   |   |     | 10 | 0  | 0  | 0  |
| Dik Prizmalar   |  |  |  | 2 | 0 | 0 | 0   |    |    |    |    |
| Üçgende Açılar  |  |  |  | 2 | 0 | 0 | 0   |    |    |    |    |
| Kare  |  |  |  | 1 | 0 | 0 | 0   |    |    |    |    |
| Üçgende Kenarortay                                    |  |  |  | 1 | 0 | 0 | 0   |    |    |    |    |
| Dikdörtgen  |  |  |  | 2 | 0 | 0 | 0   |    |    |    |    |
| Özel Üçgenler   |  |  |  | 1 | 0 | 0 | 0   |    |    |    |    |
| Üçgende Benzerlik                                     |  |  |  | 1 | 0 | 0 | 0   |    |    |    |    |

| SINAV SONUÇ BELGESİ                           |           |            |           |       |      |       |       |
|---|-----------|------------|-----------|-------|------|-------|-------|
| ADANA / FEKE / Feka Şehit Yeter Şener A.İ.H.L |           |            |           |       |      |       |       |
| Öğrenci                                       |           |            | Numara    | Sınıf |      |       |       |
| MUHAMMET AKBOĞA.                              |           |            | 687       | 12D   |      |       |       |
| Puan Türü                                     | Puan      | Genel Ort. | Dereceler |       |      |       |       |
|   |           |            | Snf       | Kurum | İlçe | İl    | Genel |
| TYT   | ▼ 148,807 | 220,990    | 1         | 20    | 20   | 1183  | 10025 |
| Puanı Hesaplanan:                             |           |            | 39        | 39    | 1436 | 11929 |       |
| Katılımlar:                                   |           |            | 1         | 41    | 41   | 1499  | 12535 |

| Ders                  | Soru       | Doğru     | Yanlış    | Net          | Başarı %  | Sınıf Ort.   | Kurum Ort.   | Genel Ort.   |
|-----------------------|------------|-----------|-----------|--------------|-----------|--------------|--------------|--------------|
| Türkçe                | 40         | 14        | 21        | 8,75         | 22        | 8,75         | 11,73        | 18,31        |
| Tarih                 | 5          | 2         | 2         | 1,50         | 30        | 1,50         | 0,68         | 1,84         |
| Coğrafya              | 5          | 3         | 2         | 2,50         | 50        | 2,50         | 1,22         | 1,66         |
| Felsefe               | 5          | 0         | 1         | -0,25        | -5        | -0,25        | 0,91         | 2,03         |
| Din Kül. ve Ahl. Bil. | 5          | 3         | 2         | 2,50         | 50        | 2,50         | 2,00         | 2,74         |
| Felsefe               | 5          | 0         | 0         | 0,00         | 0         | 0,00         | -0,01        | 0,12         |
| TYT Sosyal            | 25         | 8         | 7         | 6,25         | 25        | 6,25         | 4,79         | 8,40         |
| <b>Toplam:</b>        | <b>125</b> | <b>22</b> | <b>28</b> | <b>15,00</b> | <b>12</b> | <b>15,00</b> | <b>16,79</b> | <b>35,37</b> |

|                |  |
|----------------|--|
| Soru No        | 1234567890123456789012345678901234567890 |
| TYT Türkçe     | bEebEbDa bcbDDCebBdaECC acAEecb bEbaBC   |
| Cevap Anahtarı | A CEBAEADCBDBDEEADCEBECECCDDAEABCDDEDEBC |
| TYT Sosyal     | AC aeecCEB d CEcDe                       |
| Cevap Anahtarı | A ACDEBDACEBAACEBECEADCAACBD             |

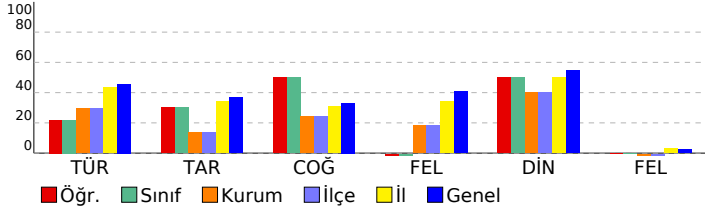

| 1328000 TG TYT Denemesi                               |  |  |  |  |           |           |           |           |
|---|--|--|--|--|-----------|-----------|-----------|-----------|
| DERSLERE GÖRE BAŞARI ANALİZİ                          |  |  |  |  | S         | D         | Y         | B%        |
| <b>TYT Türkçe</b>                                     |  |  |  |  | <b>40</b> | <b>14</b> | <b>21</b> | <b>35</b> |
| <b>Türkçe</b>   |  |  |  |  | <b>40</b> | <b>14</b> | <b>21</b> | <b>35</b> |
| Sözcükte Anlam  |  |  |  |  | 1         | 0         | 1         | 0         |
| Gerçek, Mecaz, Yan, Terim Anlamlılık                  |  |  |  |  | 2         | 1         | 1         | 50        |
| Sözcükte Anlam (Genel)                                |  |  |  |  | 1         | 0         | 1         | 0         |
| Cümlede Anlam (Genel)                                 |  |  |  |  | 2         | 1         | 1         | 50        |
| Cümlede Anlam   |  |  |  |  | 1         | 1         | 0         | 100       |
| Ses Bilgisi   |  |  |  |  | 1         | 0         | 1         | 0         |
| İsim, Sıfat, Zamir, Zarf, Edat, Bağlaç, Ünlem         |  |  |  |  | 1         | 0         | 0         | 0         |
| Cümlelerin Öğeleri                                    |  |  |  |  | 1         | 0         | 0         | 0         |
| İsim, Sıfat, Zamir, Zarf, Edat, Bağlaç, Ünlem, Fiil   |  |  |  |  | 1         | 0         | 0         | 0         |
| Noktalama İşaretleri                                  |  |  |  |  | 2         | 0         | 2         | 0         |
| Yazım Kuralları                                       |  |  |  |  | 2         | 0         | 2         | 0         |
| Paragrafı İkiye Bölme                                 |  |  |  |  | 1         | 1         | 0         | 100       |
| Akışı Bozan Cümle                                     |  |  |  |  | 1         | 1         | 0         | 100       |
| Yardımcı Düşünceler                                   |  |  |  |  | 8         | 5         | 3         | 63        |
| Düşüncüyü Geliştirme Yolları                          |  |  |  |  | 2         | 0         | 2         | 0         |
| Konu  |  |  |  |  | 3         | 0         | 1         | 0         |
| Ana Düşünce   |  |  |  |  | 2         | 0         | 2         | 0         |
| Paragraf Tamamlama                                    |  |  |  |  | 2         | 1         | 1         | 50        |
| Parçaya Bağlı Çoklu Soru                              |  |  |  |  | 6         | 3         | 3         | 50        |
| <b>TYT Sosyal</b>                                     |  |  |  |  | <b>25</b> | <b>8</b>  | <b>7</b>  | <b>32</b> |
| <b>Tarih</b>  |  |  |  |  | <b>5</b>  | <b>2</b>  | <b>2</b>  | <b>40</b> |
| Orta Asya Kültürü                                     |  |  |  |  | 1         | 1         | 0         | 100       |
| Yerleşme ve Devletleşme Sürecinde Selçuklu Türkiyesi  |  |  |  |  | 1         | 1         | 0         | 100       |
| Devrimler Çağında Değişen Devlet - Toplum İlişkileri  |  |  |  |  | 1         | 0         | 0         | 0         |
| Mondros Ateşkes Antlaşması ve Sonrasındaki Gelişmeler |  |  |  |  | 1         | 0         | 1         | 0         |
| Atatürkçü Düşünce Sistemi ve Atatürk İlkeleri         |  |  |  |  | 1         | 0         | 1         | 0         |
| <b>Coğrafya</b>                                       |  |  |  |  | <b>5</b>  | <b>3</b>  | <b>2</b>  | <b>60</b> |
| Dünya'nın Yıllık Hareketi ve Sonuçları                |  |  |  |  | 1         | 0         | 1         | 0         |
| Türkiye'deki Doğal Bitkiler                           |  |  |  |  | 1         | 0         | 1         | 0         |
| Doğal, Beşerî ve Ekonomik Özelliklere Göre Bölgeler   |  |  |  |  | 1         | 1         | 0         | 100       |
| Ekonomik Faaliyetlerin Sınıflandırılması              |  |  |  |  | 1         | 1         | 0         | 100       |
| Doğal Afetler   |  |  |  |  | 1         | 1         | 0         | 100       |
| <b>Felsefe</b>  |  |  |  |  | <b>10</b> | <b>0</b>  | <b>1</b>  | <b>0</b>  |
| Felsefenin Ortaya Çıkışını Hazırlayan Düşünce Ortamı  |  |  |  |  | 1         | 0         | 0         | 0         |
| Düşünme ve Akıl Yürütmeye İlişkin Kavramlar           |  |  |  |  | 1         | 0         | 1         | 0         |
| Ahlak Felsefesinin Temel Soruları                     |  |  |  |  | 2         | 0         | 0         | 0         |
| Aristoteles   |  |  |  |  | 2         | 0         | 0         | 0         |
| Pozitivizm  |  |  |  |  | 1         | 0         | 0         | 0         |
| Sokrates  |  |  |  |  | 1         | 0         | 0         | 0         |
| Descartes   |  |  |  |  | 1         | 0         | 0         | 0         |
| Pozitivizm (Olguculuk)                                |  |  |  |  | 1         | 0         | 0         | 0         |
| <b>Din Kül. ve Ahl. Bil.</b>                          |  |  |  |  | <b>5</b>  | <b>3</b>  | <b>2</b>  | <b>60</b> |
| İsrâ 17/36. ve Mülk 67/23.                            |  |  |  |  | 1         | 1         | 0         | 100       |
| İnsanın Fıtratı (Doğası/Tabiatı) ve Din               |  |  |  |  | 1         | 1         | 0         | 100       |
| Allah'ın İsim ve Sıfatları                            |  |  |  |  | 1         | 0         | 1         | 0         |
| Din ve Çevre  |  |  |  |  | 1         | 1         | 0         | 100       |
| İslam Düşüncesindeki Yorum Farklılıklarının Sebepleri |  |  |  |  | 1         | 0         | 1         | 0         |